

令和9年度  
(2027年度)

# 入学者選抜要項

経営文化学部  
コミュニケーション文化学部  
観光メディア文化学部  
(上記3学部を文系学部として表記します)

看護学部

松蔭大学



# 目 次

## <文系学部>

アドミッションポリシー	4
入試早見表	6
募集人員	9
出願から入学手続きまでの流れ	10
全選抜区分共通事項	11
インターネット出願ガイド	16
出願書類記入例	24
学校推薦型選抜	26
総合型選抜	30
一般選抜第Ⅰ期 (スカラシップ特待生選抜を含む)	32
一般選抜第Ⅱ期	33
一般選抜第Ⅲ期	34
[大学入学共通テスト利用選抜]	38
大学入学共通テスト利用選抜	39
[特別選抜]	41
社会人特別選抜(シニア学生を含む)	42
外国人留学生特別選抜	44
[3年次編入学]	46
出願書類記入例	49
編入学学校推薦型選抜	50
編入学一般選抜	51
社会人特別選抜(シニア学生を含む)	52
[秋学期入試]	53
秋学期総合型選抜	55
秋学期外国人留学生特別選抜	56
秋学期社会人特別選抜(シニア学生を含む)	57
高等学校等コード表	58
キャンパス案内図	裏表紙

## <看護学部>

アドミッションポリシー	5
入試早見表	8
募集人員	9
出願から入学手続きまでの流れ	10
全選抜区分共通事項	11
インターネット出願ガイド	16
出願書類記入例	25
学校推薦型選抜	28
総合型選抜	31
一般選抜	36
[大学入学共通テスト利用選抜]	38
大学入学共通テスト利用選抜	40
[特別選抜]	41
社会人特別選抜	43
高等学校等コード表	58
キャンパス案内図	裏表紙

## 松蔭学園の建学の精神

松蔭学園は、昭和16年松浦昇平先生によって創立されました。先生は敬愛した吉田松蔭先生の教えである「知行合一」を教育理念とし、学園の校是としました。「知行合一」とは、学んで得た知識を行動に生かし、また行動することでさらにその知識を体得していく事です。

本学は創立以来、この建学の精神に則り、学ぶこと、体験することを通じて、人間性を磨き、ホスピタリティ（他者を思いやる心）の精神を重んじ、知識を実践で生かすことのできる教育に携わっています。

### 松蔭大学の入学者受け入れの方針（アドミッション・ポリシー）

本学では「知行合一」を校是とし、「ホスピタリティ（他者を思いやる心）」の精神を重んじ、専門的な知識を持ち、実社会で行動できる有為な人を育成します。あわせて社会人としてふさわしい倫理観に基づき、知的及び応用能力の展開がはかれるよう育成します。

入学者選抜の方針については、高等学校までに学んで来た基本的知識や技能を修得していることが必要です。基礎学力および意欲や主体性を持っているかについて、多様な選抜方法により多面的・総合的に評価します。

求める学生像は、以下の通りです。

1. 課題について論理的に思考・判断し、表現力や実践力を身につけたい人。
2. 他者を思いやる心を持ち、積極的に勉学に取り組みたい人。
3. 知識を深めコミュニケーション力を身につけたい人。

### 学部のアドミッション・ポリシー

#### 経営文化学部のアドミッション・ポリシー

##### <ビジネスマネジメント学科> <経営法学科>

本学部では、経営文化を理解し、経営に関する知識とスキルの修得を目標とする、次のような意欲のある人を求めています。

1. 社会と企業経営についての高い関心を持っている人。
2. 企業経営・経営法学・経済に関する知識とスキルを学修し、それを実践に結びつける方法に関心を持っている人。

## 観光メディア文化学部のアドミッション・ポリシー

### 〈メディア情報文化学科〉 〈観光文化学科〉

本学部では、学生が実社会において実践する、観光と情報の業界において能力を発揮できる知識とスキルの修得を目指します。

高い意識をもって取り組む、次のような意欲のある人を求めています。

1. 観光とデジタル社会を学ぶことに関心を持ち、積極的に学びたいと思う人。
2. 問題を発見し、その解決に向けて真摯に学修や研究に取り組む意欲ある人。
3. 他者と協働し、観光振興とデジタル社会に積極的に関わりたい人。

## コミュニケーション文化学部のアドミッション・ポリシー

### 〈異文化コミュニケーション学科〉 〈生活心理学科〉

### 〈日本文化コミュニケーション学科〉 〈子ども学科〉

本学部では、コミュニケーション文化を理解し、将来、社会人としてふさわしい倫理観を持ち、積極的に行動できる、次のような意欲のある人を求めています。

1. 勉学・研究に取り組みに、知識・技能を身につけたい人。
2. コミュニケーション能力の向上を目指す人。
3. 広い視野と豊かな人間性を身につけたい人。

## 看護学部のアドミッション・ポリシー

本学部では、看護専門職として多様な職種との連携と協働する現場において、看護実践の根拠となる知識・技術及び看護専門職として社会の求める役割を果たし、人々の健康・福祉に貢献できる看護専門職の教育を目指して、次のような意欲のある人を求めています。

1. 看護専門職を目指す明確な意志と確かな学力  
看護専門職になる意思があり、読解力・文章力・計算力・判断力・思考力など論理的な思考の基盤となる学力を有している人。
2. 人としての豊かな感性と協調性  
他者を思いやることができ、家族・友人などと話しあい協力し主体的に行動できる人。
3. 看護専門職としての努力と忍耐  
常に新しい問題について挑戦・努力する意識を持ち、看護の実践や研究に取り組む意志を持つ人。

## 文系学部 令和9年度(2027年度)入試早見表

選 抜 区 分	選 考 方 法	特 徴
学校推薦型選抜	面接試験と調査書の総合点により判定。	<ul style="list-style-type: none"> <li>●高等学校（学校長）の推薦書が必要です。</li> <li>●指定校推薦と一般推薦とがあります。あなたの在学している高校が指定校であるかは本学の広報部、あるいは高校の進路指導部の先生にお尋ねください。</li> </ul>
総合型選抜	登録から出願手続の流れは以下のとおりです。 ① 登録カード・調査書提出 ② 課題レポート提出 ③ 面接・小論文 ④ 選考結果通知 ⑤ 出願手続	<ul style="list-style-type: none"> <li>●登録方法は本学所定の「総合型選抜登録カード」・調査書を提出します。その後、課題レポート提出、小論文問題、面接試験を行います。</li> </ul>
一般選抜第Ⅰ期 (スカラシップ 特待生選抜を含む)	国語、外国語（英語）の総合点および調査書により判定。	<ul style="list-style-type: none"> <li>●一般選抜第Ⅰ期において、優秀な成績をあげた受験生は、スカラシップ特待生とします。特待生の区分はAスカラシップまたはBスカラシップとし、Aスカラシップは、入学金・授業料・実験実習費・教育充実費・学習費が免除されます（要項P15を参照）。</li> </ul>
一般選抜第Ⅱ期	1教科〔国語・外国語(英語)いずれかを選択〕の成績、面接試験および調査書により判定。	<ul style="list-style-type: none"> <li>●得意な科目で受験できます。</li> </ul>
一般選抜第Ⅲ期	小論文、面接試験および調査書により判定。	<ul style="list-style-type: none"> <li>●60分以内で800字程度の小論文です。</li> </ul>
大学入学共通テスト 利用選抜 (Ⅰ期はスカラシップ 特待生選抜を含む)	「国語」、「地歴」、「公民」、「数学①」、「外国語」、「情報」から2科目の合計および調査書により判定。 上記の3教科3科目以上を受験した場合は、高得点の2科目で判定。 英語についてはリスニングを含む。	<ul style="list-style-type: none"> <li>●全国一斉に行われる「大学入学共通テスト」を受験した人で、本学が利用する教科・科目を受験した人が利用できます。</li> </ul>
特別選抜 (社会人) (シニア学生を含む)	面接試験、書類審査により判定。	<ul style="list-style-type: none"> <li>●高校卒業後（高等学校卒業程度認定試験を含む）社会人としての経験を持つ人です。</li> </ul>
特別選抜 (外国人留学生)	第1次選考は書類審査、第2次選考は面接・日本語による作文により判定。	<ul style="list-style-type: none"> <li>●日本以外の国籍を持つ人が対象です。出願資格は外国において通常の課程による12年の学校教育を終了した人、国際バカロレア資格を取得した人などです。</li> </ul>
編入学選抜	面接試験、小論文、書類審査により判定。	<ul style="list-style-type: none"> <li>●学校推薦型選抜、一般選抜があります。</li> <li>●受験できる人は短期大学・高等専門学校または専修学校を卒業（見込みを含む）した人です。</li> </ul>
編入学特別選抜 (社会人) (シニア学生を含む)	面接試験、書類審査により判定。	<ul style="list-style-type: none"> <li>●高校卒業後（高等学校卒業程度認定試験を含む）社会人としての経験を持つ人です。</li> </ul>

今後の状況によっては、内容や日程等が変更になることもあります。

出願期間	試験日	試験会場	合格発表	掲載頁
I期 郵送：11月1日(日)～11月9日(月) 消印有効 窓口：11月10日(火) 9：00～15：00	11月13日(金)	厚木森の里 キャンパス	12月1日(火)	26
II期 郵送：11月27日(金)～12月9日(水) 消印有効 窓口：12月10日(木) 9：00～15：00	12月14日(月)	厚木ステーション キャンパス	12月19日(土)	
前期：9月1日(火)～10月13日(火) 消印有効 後期：11月1日(日)～3月4日(木) 必着	総合型選抜 登録カード参照	厚木森の里 キャンパス	前期：11月1日(日) 後期：出願手続 完了後	30
郵送：1月6日(水)～1月24日(日) 消印有効 窓口：1月25日(月) 9：00～15：00	A日程：1月27日(水) B日程：2月2日(火)	厚木ステーション キャンパス	2月2日(火) 2月4日(木)	32
郵送：1月29日(金)～2月8日(月) 消印有効 窓口：2月9日(火) 9：00～15：00	2月12日(金)	厚木ステーション キャンパス	2月16日(火)	33
郵送：2月12日(金)～2月21日(日) 消印有効 窓口：2月22日(月) 9：00～15：00	2月26日(金)	厚木ステーション キャンパス	3月2日(火)	34
I期 1月6日(水)～2月1日(月) 必着 II期 2月2日(火)～2月15日(月) 必着	試験は実施しません		2月6日(土) 2月20日(土)	39
I期 11月27日(金)～12月10日(木) 必着	I期 12月14日(月)	厚木ステーション キャンパス	12月19日(土)	42
II期 1月29日(金)～2月9日(火) 必着	II期 2月12日(金)		2月16日(火)	
I期 郵送：11月27日(金)～12月9日(水) 消印有効 窓口：12月10日(木) 9：00～15：00	I期 12月14日(月)	厚木ステーション キャンパス	12月19日(土)	44
II期 郵送：1月6日(水)～1月24日(日) 消印有効 窓口：1月25日(月) 9：00～15：00	II期 2月2日(火)		2月4日(木)	
III期 郵送：1月29日(金)～2月8日(月) 消印有効 窓口：2月9日(火) 9：00～15：00	III期 2月12日(金)		2月16日(火)	
IV期 郵送：2月12日(金)～2月21日(日) 消印有効 窓口：2月22日(月)	IV期 2月26日(金)		3月2日(火)	
推薦選抜 I期 郵送：11月1日(日)～11月9日(月) 消印有効 窓口：11月10日(火) 9：00～15：00	11月13日(金)	厚木森の里 キャンパス	12月1日(火)	50
II期 郵送：11月27日(金)～12月9日(水) 消印有効 窓口：12月10日(木) 9：00～15：00	12月14日(月)	厚木ステーション キャンパス	12月19日(土)	
一般選抜 I期 郵送：1月6日(水)～1月24日(日) 消印有効 窓口：1月25日(月) 9：00～15：00	2月2日(火)	厚木ステーション キャンパス	2月4日(木)	51
II期 郵送：2月12日(金)～2月21日(日) 消印有効 窓口：2月22日(月) 9：00～15：00	2月26日(金)		3月2日(火)	
特別選抜(社会人) I期 11月27日(金)～12月10日(木) 必着	I期 12月14日(月)	厚木ステーション キャンパス	12月19日(土)	52
II期 1月29日(金)～2月9日(火) 必着	II期 2月12日(金)		2月16日(火)	

## 看護学部 入試早見表

選 抜 区 分	選 考 方 法	募 集 人 員	出 願 期 間	試 験 日	合 格 発 表	掲 載 頁
学校推薦型選抜	指定校 出身学校の推薦書、調査書、志望理由書、面接試験の結果により合否を判定。	35	第Ⅰ期 11月1日(日)～11月10日(火) 消印有効 第Ⅱ期 11月27日(金)～12月7日(月) 消印有効	11月14日(土) 12月12日(土)	12月1日(火) 12月18日(金)	28、29
総合型選抜	書類審査、面接試験、 小論文により合否を判定。	20	第Ⅰ期 9月1日(火)～9月18日(金) 消印有効 第Ⅱ期 10月1日(木)～10月17日(土) 消印有効 第Ⅲ期 11月27日(金)～12月7日(月) 消印有効 第Ⅳ期 2月15日(月)～3月1日(月) 消印有効	9月26日(土) 10月24日(土) 12月12日(土) 3月5日(金)	11月1日(日) 11月5日(木) 12月25日(金) 3月13日(土)	31
一般選抜 第Ⅰ期 (スカラシップ特待生選抜を含む)	調査書、志望理由書、筆記試験および面接試験の結果により合否を判定。  筆記試験 国語1科目 英語1科目 合計2科目	15	1月6日(木)～1月25日(月) 消印有効	1月30日(土)	2月4日(木)	36、37
一般選抜 第Ⅱ期	調査書、志望理由書、筆記試験および面接試験の結果により合否を判定。  筆記試験 国語1科目	3	2月4日(木)～2月14日(日) 消印有効	2月17日(木)	2月20日(土)	
大学入学共通テスト 利用選抜 (Ⅰ期はスカラシップ 特待生選抜を含む)	国語・外国語から1科目、数学・理科から1科目の2科目の合計及び調査書により合否を判定。	4	第Ⅰ期 1月6日(木)～2月1日(月) 必着 第Ⅱ期 2月2日(火)～2月15日(月) 必着	試験は実施 しません	2月6日(土) 2月20日(土)	40
特別選抜 (社会人)	書類審査、面接試験、小論文により合否を判定。	若干名	第Ⅰ期 9月1日(火)～9月18日(金) 消印有効 第Ⅱ期 11月27日(金)～12月7日(月) 消印有効 第Ⅲ期 2月4日(木)～2月14日(日) 消印有効	9月26日(土) 12月12日(土) 2月17日(木)	11月1日(日) 12月18日(金) 2月20日(土)	43

試験会場は、厚木ステーションキャンパスです。

※今後の状況によっては、内容や日程等が変更になることもあります。

# 募集人員

(単位：人)

学 部		経営文化学部		コミュニケーション文化学部				観光メディア文化学部		看護学部
学 科		ビジネス マネジメント学科	経営 法学科	異文化 コミュニケーション 学科	日本文化 コミュニケーション 学科	生活心理 学科	子ども 学科	観光文化 学科	メディア 情報文化 学科	看護 学科
募 集 人 員 (名)		72	72	48	48	48	40	48	48	80
学 校 推 薦 型 選 抜	第Ⅰ期	20	20	12	12	12	12	12	12	20
	第Ⅱ期	9	9	6	6	6	5	6	6	15
一 般 選 抜	第Ⅰ期	20	20	10	10	10	10	10	10	15
	第Ⅱ期	5	5	4	4	4	2	4	4	3
	第Ⅲ期	若干名	若干名	若干名	若干名	若干名	若干名	若干名	若干名	—
総 合 型 選 抜	前 期	4	4	3	3	3	3	3	3	—
	後 期	4	4	3	3	3	3	3	3	—
総 合 型 選 抜 看 護 学 部	第Ⅰ期	—	—	—	—	—	—	—	—	10
	第Ⅱ期	—	—	—	—	—	—	—	—	4
	第Ⅲ期	—	—	—	—	—	—	—	—	4
	第Ⅳ期	—	—	—	—	—	—	—	—	2
大 学 入 学 共 通 テ ス ト 利 用 選 抜	第Ⅰ期	2	2	2	2	2	2	2	2	2
	第Ⅱ期	2	2	2	2	2	2	2	2	2
特 別 選 抜 (外 国 人 留 学 生)		若干名	若干名	若干名	若干名	若干名	—	若干名	若干名	—
特 別 選 抜 (社 会 人) (シニア学生を含む)		若干名	若干名	若干名	若干名	若干名	若干名	若干名	若干名	—
特 別 選 抜 看 護 学 部 (社 会 人)		—	—	—	—	—	—	—	—	若干名

- \* 保育士養成課程受講定員は、30名までです。
- \* 秋学期入試の詳細は53頁を参照してください。
- \* 募集人員は変更になることもあります。

# 出願から入学手続までの流れ

## 1. 出願書類の準備

### 志願票記入

志願票の記入方法をよく読み、記入もれや不備のないようにしてください。  
とくに写真の貼り忘れに注意してください。

### 調査書請求

在学または出身の高等学校長・中等教育学校長に請求してください。  
高等学校卒業程度認定試験、または大学入学資格検定合格者については必要書類を準備してください。

その他選抜区分ごとの必要書類は該当の選抜区分ページをご確認ください。

## 2. 入学検定料振込

振込期間を確認し、所定の振込依頼書で銀行窓口より振り込み、収納印を押してもらってください。

## 3. 出 願

出願用封筒を使用し、必要書類を松蔭大学入試センター入試課（厚木森の里キャンパス）へ郵送してください。締切日を確認し、必ず「簡易書留・速達」で送付してください。窓口受付で本学へ持参する場合は、指定の日時を厳守してください。

## 4. 受験票到着

受験票が届いたら、受験学科、試験会場、集合時間を確認してください。出願書類受領から受験票到着まで、3～5日程度かかります。試験前日までに到着しない場合は、本学入試課まで連絡してください。

## 5. 試験当日

試験会場と試験時間をしっかり確認し、会場の間違いや遅刻のないよう注意してください。「受験票」は必ず持参してください。

## 6. 合格発表

合格発表日に合格通知書と入学手続書類一式を発送します。

## 7. 合格通知到着

合格発表日から1～2日後に合格通知書と入学手続書類一式が到着します。

## 8. 入学手続完了

所定の入学手続金（入学金・授業料等）を期日までに本学指定の銀行口座に振り込むことによって、入学の手続きが完了します。

※インターネット出願方法は16頁からのインターネット出願ガイドで確認してください。

※文系学部総合型選抜に関しては「総合型選抜ガイド2027」(別紙)を参照してください。

# 全選抜区分共通事項

## 1. 出願方法

各選抜区分ごとに必要な出願書類を、本学所定の「入学願書在中」と記載された封筒を使用して出願してください。

### ① 郵送の場合

出願期間内に、下記宛に郵送してください。

〒243-0124 神奈川県厚木市森の里若宮9番1号

松蔭大学 入試センター 入試課

### ② 窓口の場合

<文系学部>

窓口受付期間に、本学厚木ステーションキャンパス事務局（窓口）に持参してください。

受付時間は、9時～15時です。ただし、特別選抜（外国人留学生）出願者は厚木森の里キャンパス事務局に持参してください。

### ③ インターネット出願の場合

学校推薦型・総合型選抜（看護学部）・一般選抜・共通テスト・外国人留学生で実施します。

詳細は16頁から23頁をご確認ください。

※注意：出願書類に不備がある場合は受け付けられません。

提出された出願書類は返還しません。

受験票は受付順に発送します。

出願締切日間に郵送で出願された場合には受験票を返送せず、試験当日B票（入学検定料領収書）を確認後受付でお渡しします。この場合の受験番号等は、試験前日の14時～17時に本学入試センター入試課にお問い合わせください。

## 2. 入学検定料 30,000円（銀行振込）

本学所定の振込用紙を利用して、銀行に振り込んでください。

下記の銀行の本支店から同じ銀行の支店に振り込みをする場合は、送金手数料が不要になります。

りそな銀行・三菱UFJ銀行（手数料なし）

みずほ銀行（手数料あり）

いったん納入された入学検定料は、いかなる理由があっても返還しません。

### 3. 試験場

この要項の裏表紙と受験票裏面に案内図がありますので参照してください。

試験場の位置・交通機関・所要時間などについては、前日までに確認しておくことをおすすめします。

**なお、試験当日、朝は通勤ラッシュによる混雑が予想されるため、時間に余裕をもってお越し下さい。**

### 4. 受験上の注意

- ① 試験当日は、各選抜区分ともに決められた時間までに試験場に集合してください。
- ② 受験票は必ず持参し、試験中は机の上に置いてください。
- ③ 受験票は再交付しないので大切に保管してください。
- ④ 試験中に使用できる用具は、次のとおりです。
  - ・筆記用具（HBの鉛筆、消しゴム等）
  - ・時計（時計以外の機能のついたものの使用は禁止します）
- ⑤ 試験開始後20分を経過した場合は、試験場に入場することができません。
- ⑥ 携帯電話等の電気通信機器の電源、アラーム機能のある機器等は試験会場に入る前に必ず切ってください。試験時間中に鳴動した場合は不正行為とする場合があります。  
(試験場内では、携帯電話等のスイッチを必ず切り、カバンなどにしまってください)
- ⑦ 面接試験までの待機時間は係員から指示のあった部屋で待機してください。面接試験終了後まで大学敷地から出ることはできません。
- ⑧ 試験会場には受験者以外は入場できません。介助を必要とする方は出願時に申し出てください。保護者の方は指定場所でお待ちください。
- ⑨ **昼食はあらかじめ各自で用意してください。**

### 5. 身体等に障害を有する入学志願者の事前相談

本学に出願を希望する方で、身体等に障害があり、受験上（及び修学上）特別な配慮を必要とする方は事前に入試センター入試課までご相談ください。

### 6. 合格発表

合格者には合格通知書と入学手続書類一式を、発表日に発送いたします。不合格者には、選考結果通知のみ発送いたします。

合格発表日に発送しますので、到着は発表日の翌日以降になります。電話によるお問い合わせには発表日の翌々日（祝祭日を除く）から応じます。

それ以前のお問い合わせには応じることができません。

## 7. 入学手続

### 入学手続の方法

合格者は、各選抜区分ごとに定められた入学手続期間内に入学金、その他の学納金を納入し、入学手続きを完了してください。入学手続期間内に入学手続きをしない場合は、入学の権利を放棄したものとみなします。

なお、入学手続方法の詳細は、合格者に郵送する「令和9年度(2027年度)入学手続要項」を参照してください。

### 合格者の入学辞退について

- ① 学校推薦型選抜、総合型選抜に合格し、入学手続きを完了した方が入学辞退を申し出ても学納金（入学金を含む）等は返還しません。
  - ② 一般選抜、大学入学共通テスト利用選抜、特別選抜等に合格し、2次手続による学納金等を納入した方が入学を辞退する事情が生じたときは、2027年3月31日(木)正午までに入学辞退届を提出してください（期日厳守で必着）。入学金以外の学納金等を返還します。ただし、1次手続（入学金）後の辞退の場合は、入学辞退届の提出は必要ありません。
- ※ 「入学辞退届」の用紙は、定形郵便の切手を貼った返信用封筒を同封して請求してください。
- ※ 入試課より送られてきた「入学辞退届」等の郵送は、封筒に「入学辞退届在中」と明記し、必ず書留便にしてください。

## 8. 入学手続に必要な書類

- ① 学生身上書、誓約書・保証書（本学所定用紙）
- ② 学生カード（本学所定用紙）
- ③ 写真4枚（学生身上書・学生カードに使用します）  
3ヶ月以内に撮影した縦4cm・横3cmの上半身・正面・無帽・無背景のカラー写真（高校制服不可）
- ④ 住民票（住民票抄本または住民票記載事項証明書）
- ⑤ 高等学校等の卒業証明書（卒業見込で受験した者のみ提出）

以上の書類を定められた入学手続期間内に下記宛に郵送してください（期日厳守）。

〒243-0124 神奈川県厚木市森の里若宮9番1号

松蔭大学 入試センター 入試課

## 9. 学納金

令和9年度(2027年度)の学納金は次のとおりです。

### <文系学部>

入 学 金	330,000円	(入学時のみ)	
授 業 料	690,000円	(年額)	※授業料については、前学期と後学期に分けて納入することができます。
実 験 実 習 費	70,000円	(年額)	
教 育 充 実 費	70,000円	(年額)	
学 習 費	80,000円	(年額)	
学 友 会 入 会 金	5,000円	(入学時のみ)	※学納金は物価の変動に応じて変更することがあります。
学 友 会 費	12,000円	(年額)	
後援会・父母会入会金	20,000円	(入学時のみ)	※寄付金や学校債はありません。
後援会・父母会費	24,000円	(年額)	
同窓会終身会費	10,000円	(入学時のみ)	
計	1,311,000円		

※子ども学科については別途、次のような経費(予定額)が必要です。

教材費 1年次 30,000円

2年次 30,000円

教育実習費及び保育実習費

3年次 52,500円(幼稚園実習1回+保育実習2回[保育所と施設])

4年次 35,000円(幼稚園実習1回+保育実習1回)

その他、幼稚園教諭免許と保育士資格取得の登録申請の手数料等が必要です。

※生活心理学科保育士養成課程については別途、次のような経費(予定額)が必要です。

教材費 1年次 15,000円

2年次 15,000円

3年次 35,000円(保育所実習1回+児童福祉施設実習1回)

4年次 17,500円(保育所実習か児童福祉施設実習等どちらかを選択)

その他、保育士資格取得の登録申請の手数料等が必要です。

### <看護学部>

入 学 金	330,000円	(入学時のみ)	
授 業 料	880,000円	(年額)	※授業料については、前学期と後学期に分けて納入することができます。
実 験 実 習 費*	200,000円	(年額)	
教 育 充 実 費	200,000円	(年額)	
学 習 費	200,000円	(年額)	
学 友 会 入 会 金	5,000円	(入学時のみ)	※学納金は物価の変動に応じて変更することがあります。
学 友 会 費	12,000円	(年額)	
後援会・父母会入会金	20,000円	(入学時のみ)	※寄付金や学校債はありません。
後援会・父母会費	24,000円	(年額)	
同窓会終身会費	12,000円	(入学時のみ)	
計	1,883,000円		

(\*) 実験実習費は、実習・体育・情報処理科目などに充てる費用

## 10. 特待生制度

### スカラシップ特待生について

一般選抜第Ⅰ期及び大学入学共通テスト利用選抜第Ⅰ期合格者のうち成績優秀者はスカラシップ特待生とし、学納金の一部を免除します。

種別（AスカラシップまたはBスカラシップ）については合格時に通知します。

#### <文系学部対象>

##### Aスカラシップ

初年度学納金のうち入学金、授業料、実験実習費、教育充実費、学習費（1,240,000円）が免除されます。この特典は進級時に見直されます。

##### Bスカラシップ

初年度学納金のうち授業料（690,000円）の半額（345,000円）が免除されます。この特典は進級時に見直されます。

#### 外国人留学生

初年度授業料（690,000円）を半額（345,000円）免除します。ただし、初年度のみで2年次以降は通常の授業料となります。

#### <看護学部対象>

##### スカラシップ

初年度学納金のうち授業料（880,000円）の半額（440,000円）が免除されます。この特典は進級時に見直されます。

## 11. その他

### 提携教育ローン（学費サポートプラン）

ご希望の方は「オリコ 学費」で検索、または本学ホームページをご確認ください。

### 奨学金

本学で取り扱っている奨学金は主に日本学生支援機構の奨学金です。他に松韻会（本学同窓会）、各種自治体が行うものもあります。

これらの奨学金はいずれも入学後に申請するものです。

詳細は本学の学生センターにお問い合わせください。

### 学生寮の紹介

愛名松蔭会館があります。希望する方は、本学の学生センターに申し出てください。

### 入学前教育

入学手続者に対して入学前教育を行います。

### 入学許可証

入学手続者に対して発行いたします。希望する方は、入試課に申し出てください。

# インターネット出願ガイド

願書取り寄せ不要！  
カンタン！スムーズ！  
24時間いつでも出願可能！

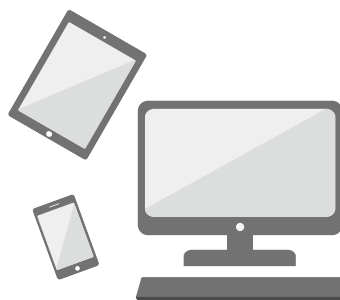

パソコン・  
タブレット・  
スマホから  
ご利用できます

## はじめにご確認ください

### ■ 必要なインターネットの環境

パソコン	Windows : Microsoft Edge(最新バージョン)、GoogleChrome(最新バージョン)、Firefox(最新バージョン)
	MacOS : Safari(最新バージョン)
スマートフォン タブレット	Android : 14.0以上(Android Chrome最新バージョン) iOS : 17.0以上(Safari最新バージョン)

※ブラウザの設定について

どのウェブブラウザでも、以下の設定を行ってください。

- JavaScriptを有効にする。 • Cookieを有効にする。

※セキュリティソフトをインストールしている場合、インターネット出願が正常に動作しない場合がありますのでご注意ください。  
セキュリティソフトについては、各メーカーのサポートセンターにお問い合わせください。

※メールアドレスについて

出願登録の際、メールアドレスの入力が必要です。フリーメール(GmailやYahoo!メールなど)や携帯電話のアドレスで構いませんが、携帯メールの場合はドメイン(@shoin-u.ac.jp, @postanet.jp)を受信指定してください。

出願登録完了時・入学検定料支払い完了時に、登録したメールアドレスに確認メールが自動送信されます。

### ■ 選抜日程【経営文化学部・観光メディア文化学部・コミュニケーション文化学部】

選抜区分	ネット出願登録期間	入学検定料払込期限	必要書類郵送締切日 出願登録期間最終日	試験日
学校推薦型Ⅰ	11/1(日)～11/9(月)	出願登録翌日の 23:59まで  出願登録期間最終日は 当日の16:00まで となりますので 注意してください	11/9(月) 消印有効	11/13(金)
学校推薦型Ⅱ	11/27(金)～12/9(水)		12/9(水) 消印有効	12/14(月)
一般選抜Ⅰ	1/6(水)～1/24(日)		1/24(日) 消印有効	A日程: 1/27(水) B日程: 2/2(火)
一般選抜Ⅱ	1/29(金)～2/8(月)		2/8(月) 消印有効	2/12(金)
共通テスト利用Ⅰ	1/6(水)～2/1(月)		<b>2/1(月) 必着</b>	—
共通テスト利用Ⅱ	2/2(火)～2/15(月)		<b>2/15(月) 必着</b>	—
留学生選抜Ⅰ	11/27(金)～12/9(水)		12/9(水) 消印有効	12/14(月)
留学生選抜Ⅱ	1/6(水)～1/24(日)		1/24(日) 消印有効	2/2(火)
留学生選抜Ⅲ	1/29(金)～2/8(月)		2/8(月) 消印有効	2/12(金)
留学生選抜Ⅳ	2/12(金)～2/21(日)		2/21(日) 消印有効	2/26(金)

## ■【看護学部】

選 抜 区 分	ネット出願 登 録 期 間	入学検定料 払 込 期 限	必要書類郵送締切日 出願登録期間最終日	試 験 日
学 校 推 薦 型 I	11/1(日)～11/10(火)	出願登録翌日の 23:59まで  出願登録期間最終日は 当日の16:00まで となりますので 注意してください	11/10(火) 消印有効	11/14(土)
学 校 推 薦 型 II	11/27(金)～12/7(月)		12/7(月) 消印有効	12/12(土)
総 合 型 I	9/1(火)～9/18(金)		9/18(金) 消印有効	9/26(土)
総 合 型 II	10/1(木)～10/17(土)		10/17(土) 消印有効	10/24(土)
総 合 型 III	11/27(金)～12/7(月)		12/7(月) 消印有効	12/12(土)
総 合 型 IV	2/15(月)～3/1(月)		3/1(月) 消印有効	3/5(金)
一 般 選 抜 I	1/6(水)～1/25(月)		1/25(月) 消印有効	1/30(土)
一 般 選 抜 II	2/4(木)～2/14(日)		2/14(日) 消印有効	2/17(水)
共通テスト利用 I	1/6(水)～2/1(月)		<b>2/1(月) 必着</b>	—
共通テスト利用 II	2/2(火)～2/15(月)		<b>2/15(月) 必着</b>	—

出願はネット出願登録期間に①出願登録・②入学検定料の支払い・③出願書類の郵送をすることによって完了します。

(①②③のいずれかが行われなかった場合は出願が受け付けられません)

入学検定料支払いの期限を過ぎた場合、登録した内容での入学検定料支払いを(コンビニ等で)行うことができなくなります。  
この場合は、もう一度①から出願手続きをやり直してください。

# インターネット出願による出願の流れ

- STEP 1 出願に必要な書類などを準備
- STEP 2 出願登録を行う
- STEP 3 入学検定料を支払う（コンビニ・ペイジーを選択した場合のみ）
- STEP 4 出願書類を郵送する
- STEP 5 受験票の印刷
- STEP 6 受 験

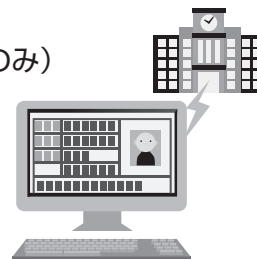

## STEP 1 出願に必要な書類などを準備

写 真	最近3か月以内に撮影したもの (タテ4cm×ヨコ3cm/カラー/背景なし/正面上半身脱帽/裏面に氏名と志望する学部・学科を明記)
調 査 書	文部科学省が定める様式により、出身学校長が出願時に作成し厳封したもの。
共通テスト成績	共通テスト利用選抜に出願する方のみ必要 webAPI連携には大学入学共通テスト出願サイトの「ユーザーID」、「パスワード」、「申込番号」が必要です。
推 薦 書	入学者選抜要項を確認してください。

※選抜区分により、必要な書類が異なります。  
出願に必要な書類に関しては、本学ホームページか入学者選抜要項で確認してください。

## 必要書類一覧チェックリスト

送付する前に、必ず各選抜制度で必要な書類の確認欄をチェックしてください。  
留学生選抜（Ⅰ～Ⅳ）は45頁で確認してください。

選抜区分	写 真	調 査 書	共通テスト成績	推 薦 書	志望理由書 (看護学部のみ)	活動報告書
学校推薦型 (Ⅰ・Ⅱ)	<input type="checkbox"/>	<input type="checkbox"/>		<input type="checkbox"/>	<input type="checkbox"/>	
総合型選抜 看護学部 (Ⅰ・Ⅱ・Ⅲ・Ⅳ)	<input type="checkbox"/>	<input type="checkbox"/>				<input type="checkbox"/>
一般選抜 (Ⅰ・Ⅱ・Ⅲ)	<input type="checkbox"/>	<input type="checkbox"/>			<input type="checkbox"/>	
共通テスト利用 (Ⅰ・Ⅱ)		<input type="checkbox"/>	<input type="checkbox"/>			

## STEP 2 アカウント作成、出願登録を行う

【アカウント作成】下記手順に従ってアカウントの作成をしてください。

- ①松蔭大学ホームページ (<https://www.shoin-u.ac.jp/>)  
「受験者情報」から「入試情報」内「インターネット出願」をクリックして出願ページを開く。  
<https://home.postanet.jp/PortalPublic/Identity/Account/Login?gkcd=012465>
  - ②Post@netのログイン画面より「新規登録」ボタンをクリック。
  - ③利用規約に同意した後、メールアドレス・パスワードなど必要項目を入力して「登録」ボタンをクリック。
  - ④入力したメールアドレス宛てに、仮登録メールが届きます。
  - ⑤仮登録メールの受信から**60分以内**にメール本文のリンクをクリックして登録を完了させてください。
  - ⑥ログインの際には、登録したメールアドレスに認証コードが届きますので、入力しログインしてください。
- ※既にアカウントを作成済みの方は【ログイン】からご対応ください。

【ログイン】下記手順に従ってログインし、お気に入り学校の登録をしてください。

- ①メールアドレス・パスワードを入力して「ログイン」ボタンをクリックすると、登録したメールアドレスに認証コードが届きますので、入力しログインしてください。
- ②「学校一覧」から「松蔭大学」を検索してください。

【出願登録】『出願登録』ボタンをクリック後、画面の指示に従って登録してください。

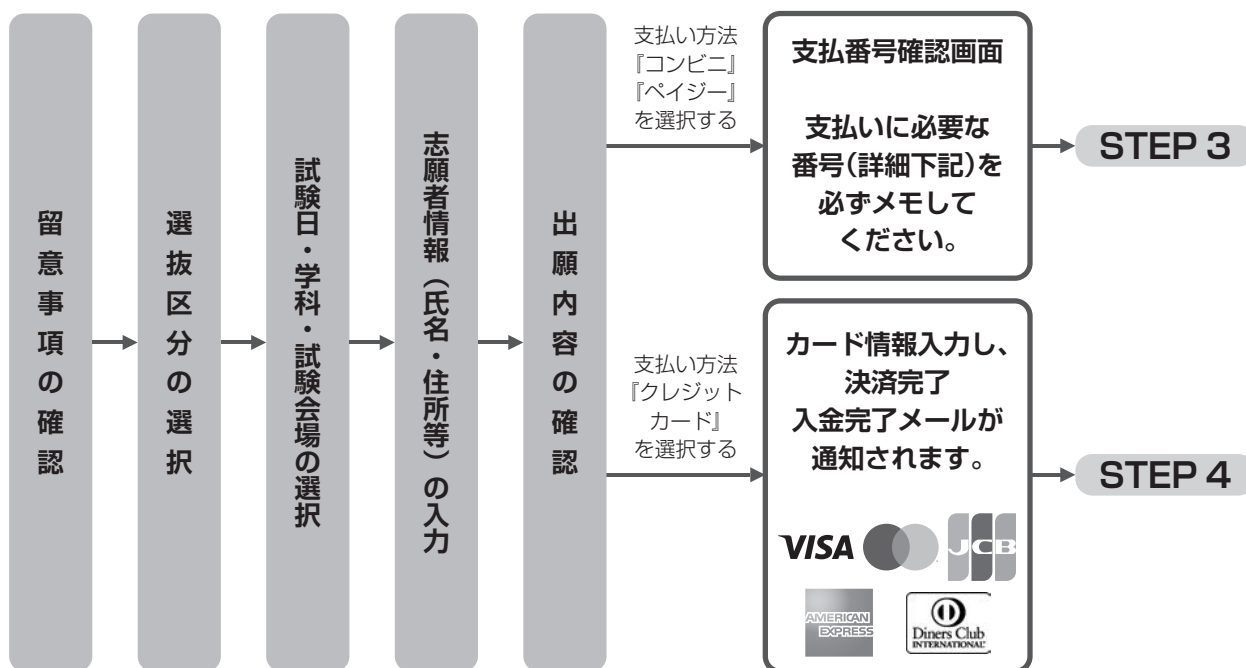

**POINT ①** 志願者情報の入力・確認画面では、必ず入力した内容（特に生年月日・電話番号・住所）に誤りがないか、十分に確認してください。志願者情報の確認画面を過ぎると内容の変更ができません。

**POINT ②** 支払い方法『コンビニ』『ペイジー』の場合は、支払番号確認に支払いに必要な番号が表示されます。STEP 3の支払い時に必要ですので必ずメモしてください。

## STEP 3 入学検定料を支払う (コンビニ・ペイジーを選択した場合のみ)

### 要注意

出願登録した翌日の23:59まで(出願登録期限日に出願登録した場合は当日の16:00まで)に、下記の通り入学検定料をお支払いください。上記の支払い期限を過ぎますと、登録された内容での入学検定料支払いができなくなります。

#### ■ コンビニ



お支払いになるコンビニによって操作方法が異なりますので、「学校一覧」から「松蔭大学」を検索し、「はじめに」ページにある「入学検定料のお支払方法について」を参照の上、必要な情報のメモ等をし、支払い期限までに入学検定料を支払ってください。

#### ■ ペイジー(銀行ATM)

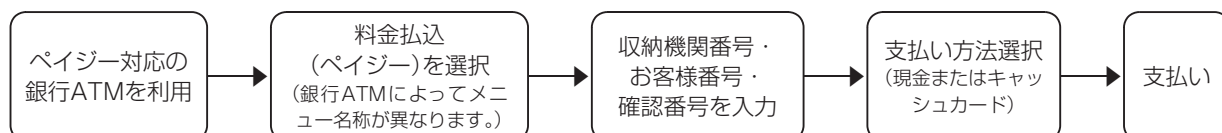

- ペイジー(ネットバンキング) 収納機関番号・お客様番号・確認番号を控え、各自で支払い方法を確認し入学検定料を支払ってください。

#### ■ 払込手数料

入学検定料 手数料	1,200円
--------------	--------

- ・入学検定料の他に別途、払込手数料が必要です。
- ・お支払金額が5万円以上の場合、別途事務手数料が必要です。
- ・ご利用の銀行によって、別途事務手数料が発生する可能性があります。
- ・一度納入した入学検定料は、理由の如何にかかわらず返金しません。
- ・入学検定料支払いの領収書は提出不要です。控えとして保管してください。

### POINT 3

入金完了すると入金完了メールが通知されますので、必ず、ご確認ください。

## STEP 4 出願書類を郵送する

**【書類準備】** 下記手順に従ってWeb入学志願票、封筒貼付用宛名シートを印刷してください。

① Post@netへログインし「**出願内容一覧**」より松蔭大学の「**出願内容を確認**」を選択し「**Web入学志願票ダウンロード**」、「**封筒貼付用宛名シートダウンロード**」をクリックして、それぞれのPDFファイルをダウンロードします。

② ①のPDFファイルを**ページの拡大・縮小はせずにA4**で印刷してください。

③ 印刷した**Web入学志願票**と、調査書などの必要書類を同封して郵便局窓口から郵送してください。**封筒貼付用宛名シート**の出力ができない場合は、直接封筒に記入して下さい。

※郵便番号・住所・氏名を記入して必要書類を**簡易書留・速達**で郵送して下さい。

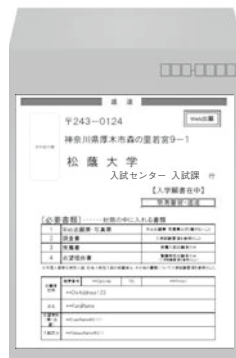

市販の角2封筒に封筒貼付用宛名シートを貼り付けて必要書類を封入してください。

### 要注意

STEP 1～STEP 4を、すべて期限内に完了することによって、出願が正式に受理され、受験票が発行されます。

(出願登録・入学検定料支払い・出願書類提出のいずれかが行われなかった場合は、出願が受け付けられません。)

※出願の期限については、「出願期間」を十分に確認の上、できるだけ余裕をもって出願してください。

### 送付先

〒243-0124

神奈川県厚木市森の里若宮9-1

松蔭大学 入試センター 入試課 行

【入学願書在中】

## STEP 5 受験票を印刷する

**【受験票準備】** 下記手順に従ってデジタル受験票を印刷してください。

必要書類の受理、入学検定料の入金が確認されると数日後に「**受験票ダウンロード案内メール**」が届きます。

① Post@netへログインし「**出願内容一覧**」より松蔭大学の「**出願内容を確認**」を選択し「**デジタル受験票ダウンロード**」をクリックして、PDFファイルをダウンロードします。

② ①のPDFファイルを**ページの拡大・縮小はせずにA4**で印刷してください。

③ 試験当日に必ず受験票を持参してください。

※試験日の前日までに、受験票がダウンロードできない場合は**入試課(☎046-247-1511)**まで、ご連絡ください。

## STEP 6 合否結果を照会する

**【合否結果照会】** 下記手順に従って合否結果を確認してください。

① Post@netへログインし「**出願内容一覧**」より松蔭大学の「**合否結果照会**」を選択します。受験内容を確認し間違いなければ「**はい**」をクリックして、合否結果を確認してください。

※ 合格者には別途「合格通知書」および「入学手続き書類」を郵送します。発表後3日（祝祭日を除く）を過ぎても書類が届かない場合は**入試課**（☎046-247-1511）までご連絡ください。

## インターネット出願に関するQ&A

氏名や住所の漢字が、登録の際にエラーになってしまいます。

氏名や住所などの個人情報を入力する際に、JIS第1水準・第2水準以外の漢字は登録エラーになる場合があります。その場合は、代替の文字を入力してください。

〈例〉高木→高木 山崎→山崎 (ローマ数字)Ⅲ→3

ポップアップがブロックされ画面が表示できません。

GoogleツールバーやYahoo!ツールバーなどポップアップブロック機能を搭載しているツールバーをインストールしている場合、ポップアップ画面が表示されない場合があります。Post@net (home.postanet.jp、www.postanet.jp) のポップアップを常に許可するよう設定してください。

登録時のメールアドレスを忘れてしまいました。

メールアドレスを忘れた場合、個人情報保護の観点から、電話やメールなどでアカウント情報をお伝えすることができません。普段お使いのメールアドレスを登録いただくことを推奨します。

コンビニ・ペイジーでの支払いに必要な番号を忘れました。

Post@netへログインし「**出願内容一覧**」より松蔭大学の「**出願内容を確認**」を選択すると、支払番号の確認画面についても再表示できます。

なお、支払期限を過ぎると、登録した内容での入学検定料のお支払いができなくなります。

出願登録後に  
出願内容を変更することはできますか？

入学検定料支払い後の出願情報(選抜区分、学部学科、試験会場等)の変更は認めません。出願登録時に間違いが無いよう確認してください。クレジットカード支払いの場合、出願登録と同時に入学検定料の支払いが完了しますので、特に注意してください。コンビニ・ペイジー支払いの場合は、入学検定料を支払う前であれば、既に登録した出願情報を放棄し、もう一度、最初から出願登録を行うことで変更可能です。再度、出願登録を行った際の**アカウント情報**と支払に必要な番号を使って、出願書類の郵送と入学検定料の支払いを行う必要があります。

※入学検定料支払い後の出願情報の住所・氏名・電話番号等に誤りや変更が生じた場合は、**入試課(☎046-247-1511)**までご連絡ください。

# 出願書類記入例

黒のボールペンで記入してください。  
受験票に速達料金の切手を忘れずに貼付けてください。

## <文系学部> 学校推薦型選抜・総合型選抜

令和9年度(2027年度) 松蔭大学・大学院 志願票

選抜区分	〇〇選抜第〇期	※	受験番号	※	
フリガナ	マツ ノ ワカ バ				
氏名	松野 若葉				
生年月日	西暦 2008 年 4 月 18 日	性別	女		
出身校	私立松蔭高等学校				
出身課程	全日制	学科	普通科		
卒業(見込)年 月	西暦 2027 年 3 月	高校コード	13644B		
志願者住所	〒155-8611 TEL 03-3467-1511 東京都世田谷区北沢 1-16-10				
合否通知発送先(志願者住所と異なる場合)	〒243-0124 TEL 046-247-1511 神奈川県厚木市森の里若宮 9-1				
保証人	フリガナ	マツ ノ アキラ		続柄	父
	氏名	松野 晃		住所	〒155-8611 TEL 03-3467-1511 東京都世田谷区北沢 1-16-10

志望学科の第1・第2に○をつける

学部・学科	第1	第2
経営文化学部		
ビジネスマネジメント学科		
経営法学科		
観光メディア文化学部		
メディア情報文化学科		
観光文化学科	○	
コミュニケーション文化学部		
異文化コミュニケーション学科		
日本文化コミュニケーション学科		
生活心理学科		○
子ども学科		
看護学部		
看護学科		

文系学部一般選抜 第Ⅱ期志願者

受験科目

○をつける(選択科目)  
国語・英語

大学院志望者は表に○をつける

経営管理研究科	
看護学研究科	

写真貼付欄  
4cm×3cm

志願者→銀行→志願者→松蔭大学

### A 票

郵便はがき

1 5 5 8 6 1 1

速達料金の切手を貼付

東京都世田谷区北沢 1-16-10

松野 若葉 様

志望学科

第1	観光文化 学科
第2	生活心理 学科

※大学院志望者は○をつける

経営管理研究科・看護学研究科

選抜区分

〇〇選抜第〇期

受験番号

※

(※試験当日必ず持参すること)

### B 票

入学検定料領収書

金額	¥30,000
振り込み先(銀行名)	〇 りそな銀行 世田谷支店
	三菱UFJ銀行 代々木上原支店
	みずほ銀行 北沢支店
氏名	松野 若葉 様

上記の通り領収いたしました  
(学)松蔭学園

収入印紙

2

取扱銀行収納印 入学検定料

志願者保存

志願者→銀行→志願者

### C 票

入学検定料振込依頼票 [電信扱]

依頼日	8年11月×日	手数料		科目	
受取人	シヨウインガクエン				
金額	¥30,000				
振込先銀行(○をつける)	銀行名	口座番号			
	〇 りそな銀行 世田谷支店	普6434769			
	三菱UFJ銀行 代々木上原支店	普0789246			
	みずほ銀行 北沢支店	普1438230			
フリガナ	マツ ノ ワカ バ				
氏名	松野 若葉				
住所	〒155-8611				
志願者	東京都世田谷区北沢 1-16-10				
	TEL 03-3467-1511				

◎取扱銀行へのお願  
○振込の際には必ず本用紙をご利用ください。  
○太枠の中を必ず打電してください。  
○りそな・三菱UFJ銀行から同じ銀行の支店への振込の場合、手数料は無料となります。  
○みずほ銀行からの振込の場合、手数料は有料となりますので、ご負担お願いたします。

3

取扱銀行収納印 入学検定料

志願者→銀行

書き損じた場合には、枠線を消さないよう修正テープで消して、上から書き直してください。  
提出された個人情報については、本学の入試目的以外には使用いたしません。

# 出願書類記入例

黒のボールペンで記入してください。  
受験票に速達料金の切手を忘れずに貼付けてください。

## <看護学部>

### 学校推薦型選抜・総合型選抜

令和9年度(2027年度) 松蔭大学・大学院 志願票

選抜区分	〇〇選抜第〇期		※	受験番号	※
フリガナ	マツ ノ ワカ バ				
氏名	松野 若葉				
生年月日	西暦	2008	年	4	月
		18	日		性別
					女
出身校	私立松蔭高等学校				
出身課程	全日制		学科	普通科	
卒業(見込)年 月	西暦	2027	年	3	月
				高校コード	13644B
志願者住所	〒155-8611 TEL 03-3467-1511 東京都世田谷区北沢1-16-10				
合否通知先(志願者住所と異なる場合)	〒243-0124 TEL 046-247-1511 神奈川県厚木市森の里若宮9-1				
保証人	フリガナ	マツ ノ アキラ		続柄	父
	氏名	松野 晃		住所	〒155-8611 TEL 03-3467-1511 東京都世田谷区北沢1-16-10

志望学科の第1・第2に○をつける

学部・学科	第1	第2
経営文化学部		
ビジネスマネジメント学科		
経営法学科		
観光メディア文化学部		
メディア情報文化学科		
観光文化学科		
コミュニケーション文化学部		
異文化コミュニケーション学科		
日本文化コミュニケーション学科		
生活心理学科		
子ども学科		
看護学部		
看護学科	○	

文系学部一般選抜  
第Ⅱ期志願者

受験科目

○をつける(選択科目)  
国語・英語

大学院志望者は表に○をつける

経営管理研究科	
看護学研究科	

写真貼付欄  
4cm×3cm

志願者→銀行→志願者→松蔭大学

### A 票

速 達

郵便はがき

1	5	5	8	6	1	1
---	---	---	---	---	---	---

速達料金の切手を貼付

東京都世田谷区北沢1-16-10

松野 若葉 様

受 験 票

(※試験当日必ず持参すること)

### B 票

(※機械による振り込みはできません)

入学検定料領収書

金額	¥30,000
振り込み先(銀行)	<input checked="" type="radio"/> りそな銀行 世田谷支店 <input type="radio"/> 三菱UFJ銀行 代々木上原支店 <input type="radio"/> みずほ銀行 北沢支店
氏名	松野 若葉 様

上記の通り領収いたしました  
(学)松蔭学園

志願者保存

志願者→銀行→志願者

### C 票

(※機械による振り込みはできません)

入学検定料振込依頼票 [電信扱]

依頼日	8年11月×日	手数料		科目	
受取人	シヨウインガクエン				
金額	¥30,000				
振込先銀行(○をつける)	銀行名	口座番号			
	<input checked="" type="radio"/> りそな銀行 世田谷支店 <input type="radio"/> 三菱UFJ銀行 代々木上原支店 <input type="radio"/> みずほ銀行 北沢支店	普6434769 普0789246 普1438230			
フリガナ	マツ ノ ワカ バ				
氏名	松野 若葉				
住所	〒155-8611 東京都世田谷区北沢1-16-10				
TEL	03-3467-1511				

志願者→銀行

◎取扱銀行へのお願  
○振込の際には必ず本用紙をご利用ください。  
○太枠の中を必ず打電してください。  
○りそな・三菱UFJ銀行から同じ銀行の支店への振込の場合、手数料は無料となります。  
○みずほ銀行からの振込の場合、手数料は有料となりますので、ご負担お願いたします。

書き損じた場合には、枠線を消さないよう修正テープで消して、上から書き直してください。  
提出された個人情報については、本学の入試目的以外には使用いたしません。

<文系学部>

## 学校推薦型選抜

### 求める学生像

高等学校において一定の学業成績を修め、模範的な生徒として高等学校長の推薦を得た人で、本学の教育理念・教育方針を理解し、他者を思いやる心を持ち、積極的に勉学・研究に取り組み、人間性の向上を図る意欲のある学生を求めています。

学 部		経営文化学部		コミュニケーション文化学部				観光メディア文化学部	
学 科		学科 ビジネス マネジメント	経営 法学科	異文化 コミュニケーション 学科	日本文化 コミュニケーション 学科	生活 心理学科	子ども 学科	観光 文化学科	メディア 情報文化 学科
募集人員	第Ⅰ期	20名	20名	12名	12名	12名	12名	12名	12名
	第Ⅱ期	9名	9名	6名	6名	6名	5名	6名	6名
試験会場		第Ⅰ期：厚木森の里キャンパス				第Ⅱ期：厚木ステーションキャンパス			
試験時間	9:40	集合・受験上の注意							
	10:00～	面接試験							
出願期間	第Ⅰ期	【郵送(消印有効)】		2026年11月1日(日)～11月9日(月)					
		【窓口受付】		2026年11月10日(火) 9:00～15:00					
	第Ⅱ期	【郵送(消印有効)】		2026年11月27日(金)～12月9日(水)					
		【窓口受付】		2026年12月10日(木) 9:00～15:00					
試験日	第Ⅰ期	2026年11月13日(金)			合格発表		2026年12月1日(火)		
	第Ⅱ期	2026年12月14日(月)					2026年12月19日(土)		
入学手続 第1次	第Ⅰ期	2026年12月1日(火)～12月7日(月)				入学手続 第2次	2027年3月13日(土)～3月25日(木)		
	第Ⅱ期	2026年12月19日(土)～12月25日(金)							

## 出願資格

次のすべてに該当する者としてします。

1. 2026年3月に高等学校（中等教育学校を含む）を卒業した者、または2027年3月に卒業見込みの者
2. 学業・人物ともに優れ、本学の定める教育課程を履修するための能力を有し、出身学校長の推薦がある者
3. 合格後、必ず本学に入学する者

## 出願書類

### ① 志願票

「出願書類記入例(24ページ)」を参考にし、間違いのないように記入してください。  
インターネット出願の場合は、16ページから23ページをご確認ください。

### ② 受験票(A)票

速達料金の切手を貼付してください。

### ③ 調査書

出身学校長が作成し、厳封したもの。卒業者は出願前3ヶ月以内に発行されたもの。2027年3月卒業見込みの者は、第3学年第1学期（または第3学年前期）まで記入されたもの。

### ④ 推薦書（本学所定用紙）

出身学校長が作成し、厳封したもの。

## 選抜方法

出身学校の推薦書、調査書及び面接試験の結果により合否を判定します。

## 第2志望学科の登録について

経営文化学部、コミュニケーション文化学部、観光メディア文化学部の3学部8学科は第2志望として登録が可能です。

第1志望の学科に不合格となった場合でも、得点によっては第2志望学科で合格となる場合があります。

なお、第2志望学科の登録による課金はありません。

## 合格発表

合格者には合格通知書と入学手続書類一式を、発表日に発送いたします。不合格者には、選考結果通知のみ発送いたします。

合格発表日に発送しますので、到着は発表日の翌日以降になります。

電話によるお問い合わせには発表日の翌々日（祝祭日を除く）から応じます。

それ以前のお問い合わせには応じることができません。

## <看護学部>

### 学校推薦型選抜【指定校】

学部学科	募集人員(名)		試 験 時 間	
			9 : 40	10 : 00~
看護学部 看護学科	第Ⅰ期	20	集 合 (厚木ステーション キャンパス)	面 接 試 験
	第Ⅱ期	15		

#### 出願資格

次の全てに該当する者

1. 高等学校(中等教育学校含む)を2027年3月に卒業見込みの者
2. 通常の課程による12年の学校教育を2027年3月修了見込みの者(通常の課程以外の課程によりこれに相当する学校教育を修了する者も含む)
3. 学業・人物ともに優れ、本学の定める教育課程を履修するための能力を有し、出身学校長の推薦がある者
4. 合格後、必ず本学に入学する者

#### 出願書類

##### ①志願票

「出願書類記入例(25ページ)」を参考にし、間違いのないように記入してください。

インターネット出願の場合は、16ページから23ページをご確認ください。

##### ②受験票(A)票

速達料金の切手を貼付してください。

##### ③調査書

出身学校長が作成し、厳封したもの

2027年3月卒業見込みの者は、第3学年第1学期(または第3学年前期)まで記入されたもの

##### ④推薦書(本学所定用紙)

出身学校長が作成し、厳封したもの

##### ⑤志望理由書(本学所定用紙)

志望する理由等について、志願者本人が自筆で記入してください。

※外国籍等、日本国籍を有しない人は、在留資格及び在留期間を明示した住民票の写しを提出してください。

#### 選抜方法

指定校：出身学校の推薦書、調査書、志望理由書、面接試験

#### 合格発表

合格者には合格通知書と入学手続書類一式を、発表日に発送いたします。不合格者には、選考結果通知のみ発送いたします。

合格発表日に発送しますので、到着は発表日の翌日以降になります。電話によるお問い合わせには発表日の翌々日から応じます。

それ以前のお問い合わせには応じることができません。

出願期間	試験日	合格発表	入学手続
【郵送(消印有効)】 2026年11月1日(日)～11月10日(火)	2026年11月14日(土)	2026年12月1日(火)	2026年12月1日(火) ～12月14日(月)
【郵送(消印有効)】 2026年11月27日(金)～12月7日(月)	2026年12月12日(土)	2026年12月18日(金)	2026年12月18日(金) ～12月29日(火)

## <文系学部> 総合型選抜

### 求める学生像

高等学校の学習や諸活動を通して基礎的な知識・技能を身に付け、本学の教育理念・教育方針を理解し、他者を思いやる心を持ち、優れた資質や可能性を、自身の言葉や行動で示すことができ、積極的に勉学・研究に取り組み、人間性の向上を図る意欲のある学生を求めています。

募集人員	経営文化学部		コミュニケーション文化学部				観光メディア文化学部	
	ビジネスマネジメント学科	経営法学科	異文化コミュニケーション学科	日本文化コミュニケーション学科	生活心理学科	子ども学科	観光文化学科	メディア情報文化学科
前期	4名	4名	3名	3名	3名	3名	3名	3名
後期	4名	4名	3名	3名	3名	3名	3名	3名
出願資格	<p>次の1・2の条件を満たす者としてします。</p> <p>1. 2026年3月に高等学校（中等教育学校を含む）を卒業した者、および2027年3月に卒業見込みの者、あるいは2026年度に高等学校卒業程度認定試験に合格した者            ※課外活動（生徒会活動、スポーツ・文化活動など）で活躍した者            ※ボランティア活動に意欲的な者            ※外国語・簿記・情報処理などの検定試験の上位級に合格している者</p> <p>2. 合格後、必ず本学へ入学する者</p>							
登録方法	<p>① 本学所定の「総合型選抜登録カード」を写真貼付のうえ、調査書と合わせて登録期間内に提出してください。総合型選抜ガイドは手元に保管してください。</p> <p>② 「総合型選抜登録カード」の提出後、本学の担当者から連絡をします。面接日の連絡及び課題レポートのテーマなどを伝えます。なお、面接は原則として厚木森の里キャンパスで実施します。</p> <p>③ 課題レポート提出（郵送）</p> <p>④ 面接・小論文 実施</p> <p>⑤ 面接実施後、その結果を登録者本人に文書で通知します。</p> <p>⑥ 上記⑤の結果、合格内定通知を受け取った者は、出願期間内に出願してください。出願期間、出願方法等は内定時にお知らせします。</p>							
登録期間	前期	2026年9月1日(火)～10月13日(火) 消印有効						
	後期	2026年11月1日(日)～3月4日(木) 必着						
出願手続	内定時に通知される出願期間内に出願手続を行ってください。出願期間内に所定の出願手続を行わない場合、内定を放棄したものとみなします。							
出願期間	内定時に通知します。							
合格発表	前期	2026年11月1日(日)						
	後期	出願手続終了後						
入学手続	前期	第1次入学手続期間：2026年11月1日(日)～11月9日(月) 第2次入学手続期間：2027年3月13日(土)～3月25日(木)						
	後期	原則として合格通知書受け取り後5日以内						

### 出願書類

#### ① 志願票

「出願書類記入例（24ページ）」を参考にし、間違いのないように記入してください。

受験票（A票）の提出の必要はありません。

## <看護学部>

# 総合型選抜

### 求める学生像

高等学校の学習、課外活動等を通し、看護学に必要な論理的な思考の基礎となる学力を身につけ、さらに、他者を思いやる心、互いに協力し主体的に行動できる力を持った看護専門職を目指す学生を求めています。

募集人員	20名							
	I 期	10名	II 期	4名	III 期	4名	IV 期	2名
出願資格	次の条件を満たす者とします。 1. 2026年3月に高等学校（中等教育学校を含む）を卒業した者、および2027年3月に卒業見込みの者、あるいは2026年度に高等学校卒業程度認定試験に合格した者 2. 課外活動（生徒会活動、スポーツ・文化活動、ボランティア活動など）で意欲的に活動した者 3. 合格後、必ず本学へ入学する者							
選抜方法	書類審査（調査書、活動報告書）、面接試験、小論文を総合評価し選考します。 [小論文] ①、②のいずれかの課題について、所定の用紙に手書き、800～1,000字以内で記載してください。 さらに具体的にテーマ（タイトル）を各自つけて下さい。 ①課外活動の経験からの学び ②人と関わる職業で大切にしたいこと							
選抜までの流れ	①調査書、ホームページ上の活動報告書をダウンロードして記載し、出願書類と合わせて期間内に提出してください。							
	②試験日に面接を実施します。							
	③面接後、内定通知を受け取った者は、小論文用紙をホームページより必要枚数ダウンロードしてください。							
	④小論文は下記提出期間内に郵送してください。							
	小論文提出期間				I 期：9月29日(火)～10月5日(月) 必着			
				II 期：10月27日(火)～11月2日(月) 必着				
				III 期：12月18日(金)～12月23日(水) 必着				
				IV 期：3月6日(土)～3月11日(木) 必着				
出願期間	第 I 期	2026年9月1日(火)～9月18日(金) 消印有効						
	第 II 期	2026年10月1日(木)～10月17日(土) 消印有効						
	第 III 期	2026年11月27日(金)～12月7日(月) 消印有効						
	第 IV 期	2027年2月15日(月)～3月1日(月) 消印有効						
試験日	I 期	2026年9月26日(土)	9：40～集合・受験上の注意	10：00～面接試験				
	II 期	2026年10月24日(土)	9：40～集合・受験上の注意	10：00～面接試験				
	III 期	2026年12月12日(土)	9：40～集合・受験上の注意	10：00～面接試験				
	IV 期	2027年3月5日(金)	9：40～集合・受験上の注意	10：00～面接試験				
試験会場	厚木ステーションキャンパス							
合格発表	I 期	2026年11月1日(日)			II 期	2026年11月5日(木)		
	III 期	2026年12月25日(金)			IV 期	2027年3月13日(土)		
入学手続	I 期	2026年11月1日(日)～11月13日(金)			II 期	2026年11月5日(木)～11月17日(火)		
	III 期	2026年12月25日(金)～2027年1月6日(水)			IV 期	2027年3月13日(土)～3月25日(木)		

### 出願書類

- ① 志願票  
「出願書類記入例（25ページ）」を参考にし、間違いのないように記入してください。
- ② 受験票（A票）  
速達料金の切手を貼付してください。
- ③ 調査書  
出身学校長が作成し、厳封したもの。卒業者は出願前3ヶ月以内に発行されたもの。2027年3月卒業見込みの者は、第3学年第1学期（または第3学年前学期）まで記入されたもの。高等学校卒業程度認定試験に合格した者は、合格証明書並びに合格成績証明書。
- ④ 活動報告書（本学指定用紙）  
※外国籍等、日本国籍を有しない人は、在留資格及び在留期間を明示した住民票の写しを提出してください。

## <文系学部>

# 一般選抜第Ⅰ期（スカラシップ特待生選抜を含む）

### 求める学生像

高等学校の基礎学力を有し、本学の教育理念・教育方針を理解し、他者を思いやる心を持ち、積極的に勉学・研究に取り組み、人間性の向上を図る意欲のある学生を求めています。

募集人員	経営文化学部		コミュニケーション文化学部				観光メディア文化学部	
	ビジネスマネジメント学科	経営法学科	異文化コミュニケーション学科	日本文化コミュニケーション学科	生活心理学科	子ども学科	観光文化学科	メディア情報文化学科
	20名	20名	10名	10名	10名	10名	10名	10名
※スカラシップ特待生の詳細については本要項15ページを参照してください。								
出願資格	<p>次のいずれかに該当する者としてします。</p> <ol style="list-style-type: none"> <li>1. 高等学校または中等教育学校を卒業した者および2027年3月卒業見込みの者</li> <li>2. 高等専門学校第3学年を修了した者および2027年3月修了見込みの者</li> <li>3. 外国において学校教育における12年の課程を修了した者および2027年3月修了見込みの者</li> <li>4. 文部科学大臣が高等学校と同等の課程または相当する課程を有するとして認定または指定した在外教育施設の当該課程を修了した者および2027年3月31日までに修了見込みの者</li> <li>5. 文部科学大臣の指定した者</li> <li>6. 高等学校卒業程度認定試験に合格した者または2027年3月31日までに合格見込みの者で、2027年3月31日までに18歳に達する者</li> <li>7. 大学入学資格検定に合格した者</li> </ol>							
出願期間	<p>郵送：2027年1月6日(水)～1月24日(日) 消印有効 窓口：2027年1月25日(月) 9：00～15：00</p>							
試験日	<p>A日程：2027年1月27日(水) 試験会場：厚木ステーションキャンパス B日程：2027年2月2日(火)</p>							
選抜方法	<p>筆記試験（マークシート方式）の総合点および調査書により合否を判定します。 国語 [現代の国語、言語文化（古文・漢文を除く）] 外国語(英語) [英語コミュニケーションⅠ・Ⅱ、論理・表現Ⅰ]</p>							
試験時間	集合		国語		英語			
	9：40		10：00～11：00		11：30～12：30			
合格発表	<p>[A日程] 2027年2月2日(火) [B日程] 2027年2月4日(木)</p>							
入学手続	<p>第1次入学手続期間：[A日程] 2027年2月2日(火)～2月8日(月) [B日程] 2027年2月4日(木)～2月10日(水) 第2次入学手続期間：2027年3月13日(土)～3月25日(木)</p>							

### 出願書類

#### ① 志願票（インターネット出願）

16頁からのインターネット出願ガイドを参照してください。

#### ② 調査書

出身学校長が作成し、厳封したもの。卒業者は出願前3ヶ月以内に発行されたもの。2027年3月卒業見込みの者は、第3学年第2学期（または第3学年前学期）まで記入されたもの。大学入学資格検定、高等学校卒業程度認定試験に合格した者は、合格証明書並びに合格成績証明書。高等学校卒業程度認定試験に合格見込みの者は、合格見込成績証明書。

なお、調査書が発行されない受験者の場合には、卒業証明書及び履歴書を提出してください。

※A日程・B日程の同時出願及び共通テスト利用選抜との同時出願の際には、それぞれ調査書が必要になります。

## <文系学部>

# 一般選抜第Ⅱ期

### 求める学生像

高等学校の基礎学力を有し、本学の教育理念・教育方針を理解し、他者を思いやる心を持ち、積極的に勉学・研究に取り組み、人間性の向上を図る意欲のある学生を求めています。

募集人員	経営文化学部		コミュニケーション文化学部				観光メディア文化学部	
	ビジネスマネジメント学科	経営法学科	異文化コミュニケーション学科	日本文化コミュニケーション学科	生活心理学科	子ども学科	観光文化学科	メディア情報文化学科
	5名	5名	4名	4名	4名	2名	4名	4名
出願資格	次のいずれかに該当する者としてします。 1. 高等学校または中等教育学校を卒業した者および2027年3月卒業見込みの者 2. 高等専門学校第3学年を修了した者および2027年3月修了見込みの者 3. 外国において学校教育における12年の課程を修了した者および2027年3月修了見込みの者 4. 文部科学大臣が高等学校と同等の課程または相当する課程を有するとして認定または指定した在外教育施設の当該課程を修了した者および2027年3月31日までに修了見込みの者 5. 文部科学大臣の指定した者 6. 高等学校卒業程度認定試験に合格した者および2027年3月31日までに合格見込みの者で、2027年3月31日までに18歳に達する者 7. 大学入学資格検定に合格した者							
出願期間	郵送：2027年1月29日(金)～2月8日(月) 消印有効 窓口：2027年2月9日(火) 9：00～15：00							
試験日	2027年2月12日(金) 試験会場：厚木ステーションキャンパス							
選抜方法	国語または外国語(英語)のどちらかの筆記試験(マークシート方式)、面接試験および調査書により可否を判定します。 国語 [現代の国語、言語文化(古文・漢文を除く)] 外国語(英語) [英語コミュニケーションⅠ・Ⅱ、論理・表現Ⅰ]							
試験時間		集合	国語または英語	面接				
		9：40	10：00～	11：30～				
合格発表	2027年2月16日(火)							
入学手続	第1次入学手続期間：2027年2月16日(火)～2月22日(月) 第2次入学手続期間：2027年3月13日(土)～3月25日(木)							

### 出願書類

#### ① 志願票(インターネット出願)

16頁からのインターネット出願ガイドを参照してください。

#### ② 調査書

出身学校長が作成し、厳封したもの。卒業者は出願前3ヶ月以内に発行されたもの。2027年3月卒業見込みの者は、第3学年第2学期(または第3学年前学期)まで記入されたもの。大学入学資格検定、高等学校卒業程度認定試験に合格した者は、合格証明書並びに合格成績証明書。高等学校卒業程度認定試験に合格見込みの者は、合格見込成績証明書。

なお、調査書が発行されない受験者の場合には、卒業証明書及び履歴書を提出してください。

## <文系学部>

# 一般選抜第Ⅲ期

### 求める学生像

高等学校の基礎学力を有し、本学の教育理念・教育方針を理解し、他者を思いやる心を持ち、積極的に勉強・研究に取り組み、人間性の向上を図る意欲のある学生を求めています。

募集人員	経営文化学部		コミュニケーション文化学部				観光メディア文化学部	
	ビジネスマネジメント学科	経営法学科	異文化コミュニケーション学科	日本文化コミュニケーション学科	生活心理学科	子ども学科	観光文化学科	メディア情報文化学科
	若干名	若干名	若干名	若干名	若干名	若干名	若干名	若干名
出願資格	次のいずれかに該当する者としてします。 1. 高等学校または中等教育学校を卒業した者および2027年3月卒業見込みの者 2. 高等専門学校第3学年を修了した者および2027年3月修了見込みの者 3. 外国において学校教育における12年の課程を修了した者および2027年3月修了見込みの者 4. 文部科学大臣が高等学校と同等の課程または相当する課程を有するとして認定または指定した在外教育施設の当該課程を修了した者および2027年3月31日までに修了見込みの者 5. 文部科学大臣の指定した者 6. 高等学校卒業程度認定試験に合格した者または2027年3月31日までに合格見込みの者で、2027年3月31日までに18歳に達する者 7. 大学入学資格検定に合格した者							
出願期間	郵送：2027年2月12日(金)～2月21日(日) 消印有効 窓口：2027年2月22日(月) 9：00～15：00							
試験日	2027年2月26日(金) 試験会場：厚木森の里キャンパス							
選抜方法	小論文、面接試験および調査書により可否を判定します。							
試験時間		集合	小論文	面接				
		9：40	10：00～	11：30～				
合格発表	2027年3月2日(火)							
入学手続	第1次：2027年3月2日(火)～3月8日(月) 第2次：2027年3月13日(土)～3月25日(木)							

### 出願書類

#### ① 志願票（インターネット出願）

16頁からのインターネット出願ガイドを参照してください。

#### ② 調査書

出身学校長が作成し、厳封したもの。卒業者は出願前3ヶ月以内に発行されたもの。2027年3月卒業見込みの者は、第3学年第2学期（または第3学年前学期）まで記入されたもの。大学入学資格検定、高等学校卒業程度認定試験に合格した者は、合格証明書並びに合格成績証明書。高等学校卒業程度認定試験に合格見込みの者は、合格見込成績証明書。

なお、調査書が発行されない受験者の場合には、卒業証明書及び履歴書を提出してください。



<看護学部>

一般選抜（第Ⅰ期はスカラシップ特待生選抜を含む）

学部学科	募集人員 (名)		試 験 時 間			
			9 : 40	10 : 00～11 : 00	11 : 30～12 : 30	12 : 50～
看護学部 看護学科	第Ⅰ期	15	集 合 (厚木ステーションキャンパス)	国語 (現代の国語、 言語文化*) *古文・漢文を 除く	英語 (英語コミュニケーションⅠ・Ⅱ、 論理・表現Ⅰ)	面接試験
	第Ⅱ期	3		10 : 00～11 : 00		11 : 20～
				国語 (現代の国語、言語文化*) *古文・漢文を除く		面接試験

出願資格

次のいずれかに該当する者とします。

1. 通常の課程による12年の学校教育を修了した者および2027年3月修了見込みの者(通常の課程以外の課程によりこれに相当する学校教育を修了した者および修了する者を含む)で高等学校(中等教育学校を含む)を卒業した者、および2027年3月に卒業見込みの者
2. 高等専門学校第3学年を修了した者および2027年3月修了見込みの者
3. 外国において学校教育における12年の課程を修了した者および2027年3月修了見込みの者
4. 文部科学大臣が高等学校と同等の課程または相当する課程を有するとして認定または指定した在外教育施設の当該課程を修了した者および2027年3月31日までに修了見込みの者
5. 文部科学大臣の指定した者
6. 高等学校卒業程度認定試験(大学入学資格検定試験含む)に合格した者または2027年3月31日までに合格見込みの者で、2027年3月31日までに18歳に達する者

出願書類

①志願票(インターネット出願)

16頁からのインターネット出願ガイドを参照してください。

②調査書

出身学校長が作成し、厳封したもの。卒業者は出願前3ヶ月以内に発行されたもの。

2027年3月卒業見込みの者は、第3学年第2学期(または第3学年前期)まで記入されたもの。

大学入学資格検定、高等学校卒業程度認定試験に合格した者は、合格証明書並びに合格成績証明書。高等学校卒業程度認定試験に合格見込みの者は、合格見込証明書。

なお、調査書が発行されない受験者の場合には、卒業証明書及び履歴書(本学所定用紙)を提出してください。

③志望理由書(本学所定用紙)

志望する理由等について、志願者本人が自筆で記入してください。

※共通テスト利用選抜との同時出願の際には、それぞれ調査書が必要になります。

※外国籍等、日本国籍を有しない人は、在留資格及び在留期間を明示した住民票の写しを提出してください。

出願期間	試験日	合格発表	入学手続
【郵送(消印有効)】 2027年1月6日(水)～1月25日(月)	2027年1月30日(土)	2027年2月4日(木)	2027年2月4日(木) ～2月17日(水)
【郵送(消印有効)】 2027年2月4日(木)～2月14日(日)	2027年2月17日(水)	2027年2月20日(土)	2027年2月20日(土) ～3月3日(水)

#### 選抜方法

調査書、筆記試験(マークシート方式)、面接試験

#### 合格発表

合格者には合格通知書と入学手続書類一式を、発表日に発送いたします。不合格者には、選考結果通知のみ発送いたします。

合格発表日に発送しますので、到着は発表日の翌日以降になります。電話によるお問い合わせには発表日の翌々日から応じます。

それ以前のお問い合わせには応じることができません。

# 大学入学共通テスト利用選抜

1. 入学検定料 15,000円（インターネット出願）

## 2. 特待生制度

### スカラシップ特待生について

大学入学共通テスト利用選抜第Ⅰ期合格者のうち成績優秀者はスカラシップ特待生とし、学納金の一部を免除します。

種別（AスカラシップまたはBスカラシップ）については合格時に通知します。

#### <文系学部対象>

##### Aスカラシップ

初年度学納金のうち入学金、授業料、実験実習費、教育充実費、学習費（1,240,000円）が免除されます。この特典は進級時に見直されます。

##### Bスカラシップ

初年度学納金のうち授業料（690,000円）の半額（345,000円）が免除されます。この特典は進級時に見直されます。

#### <看護学部対象>

##### スカラシップ

初年度学納金のうち授業料（880,000円）の半額（440,000円）が免除されます。この特典は進級時に見直されます。

## 3. 入学手続

### 入学手続の方法

合格者は、定められた入学手続期間内に入学金、その他の学納金を納入し、入学手続きを完了してください。入学手続期間内に入学手続きをしない場合は、入学の権利を放棄したものとみなします。

なお、入学手続方法の詳細は、合格者に郵送する「令和9年度(2027年度)入学手続要項」を参照してください。

### 合格者の入学辞退について

- ① 大学入学共通テスト利用選抜（第Ⅰ期・第Ⅱ期）に合格し、学納金等を納入した方が入学を辞退する事情が生じたときは、2027年3月31日(水)正午までに入学辞退届を提出してください（必着）。入学金以外の学納金等を返還します。
- ② 「入学辞退届」の用紙は、定形郵便の切手を貼った返信用封筒を同封して請求してください。  
※ 入試課より送られてきた「入学辞退届」等の郵送は、封筒に「入学辞退届在中」と明記し、必ず書留便にしてください。

## <文系学部>

# 大学入学共通テスト利用選抜

### 求める学生像

高等学校の基礎学力を有し、本学の教育理念・教育方針を理解し、他者を思いやる心を持ち、積極的に勉学・研究に取り組み、人間性の向上を図る意欲のある学生を求めています。

学 部		経営文化学部		コミュニケーション文化学部				観光メディア文化学部		
学 科	第Ⅰ期	ビジネス マネジメント	経営 法学科	異文化 コミュニケーション 学科	日本文化 コミュニケーション 学科	生活 心理学科	子ども 学科	観光 文化学科	メディア 情報文化 学科	
	第Ⅱ期	2名	2名	2名	2名	2名	2名	2名	2名	
募集人員	第Ⅰ期	2名	2名	2名	2名	2名	2名	2名	2名	
	第Ⅱ期	2名	2名	2名	2名	2名	2名	2名	2名	
出願期間	第Ⅰ期	2027年1月6日(水)～2月1日(月)必着								
	第Ⅱ期	2027年2月2日(火)～2月15日(月)必着								
合格発表	第Ⅰ期	2027年2月6日(土)								
	第Ⅱ期	2027年2月20日(土)								
入学手続 第1次	第Ⅰ期	2027年2月6日(土)～2月17日(水)				入学手続 第2次	2027年3月13日(土)～3月25日(木)			
	第Ⅱ期	2027年2月20日(土)～3月3日(水)								

### 出願資格

2027年1月16日(土)、17日(日)に実施される「令和9年度(2027年度)大学入学共通テスト」を受験する者で、本学が利用する教科・科目を受験する者

### 出願書類

- ① 志願票 (インターネット出願)  
16頁からのインターネット出願ガイドを参照してください。
- ② 調査書  
出身学校長が作成し、厳封したもの。卒業者は出願前3ヶ月以内に発行されたもの。  
2027年3月卒業見込みの者は、第3学年第2学期(または第3学年前期)まで記入されたもの。  
大学入学資格検定、高等学校卒業程度認定試験に合格した者は、合格証明書並びに合格成績証明書。高等学校卒業程度認定試験に合格見込みの者は、合格見込成績証明書。  
なお、調査書が発行されない受験者の場合には、卒業証明書及び履歴書を提出してください。  
※一般選抜との同時出願の際には、それぞれ調査書が必要になります。

### 試験科目等

下記の2教科、2科目を各科目とも100点満点に換算して合計で判定します。

下記について3教科、3科目以上受験した場合、高得点の2科目を合否判定に使用します。

令和9(2027)年度

教 科	科 目	
国 語	「国語」	※国語は近代以降の文章 古典・漢文は除く
地理歴史	「地理総合、地理探究」、「歴史総合、日本史探究」、「歴史総合、世界史探究」	※「地理総合/歴史総合/公共」は3科目から2科目を選択。選択した2科目と同じ科目名のつく組合せは不可
公 民	「公共、倫理」、「公共、政治・経済」、「地理総合/歴史総合/公共」	※「公共、倫理」、「公共、政治・経済」の組合せは不可
数 学 ①	「数学Ⅰ、数学A」、「数学Ⅰ」	※地理歴史、公民を2科目受験した場合は、第1解答科目の得点を採用
外 国 語	「英語」、「ドイツ語」、「フランス語」、「中国語」、「韓国語」	※英語はリスニング含む
情 報	「情報Ⅰ」	

\*上記試験及び調査書により合否を判定します。

### 合格発表

合格者には合格通知書と入学手続書類一式を、発表日に発送いたします。不合格者には、選考結果通知のみ発送いたします。

合格発表日に発送しますので、到着は発表日の翌日以降になります。電話によるお問い合わせには発表日の翌々日(祝祭日を除く)から応じます。

それ以前のお問い合わせには応じることができません。

<看護学部>

## 大学入学共通テスト利用選抜

学部学科	募集人員 (名)		出願期間	合格発表	入学手続
看護学部 看護学科	第Ⅰ期	2	【郵送(必着)】 2027年1月6日(水)～2月1日(月)	2027年 2月6日(土)	2027年2月6日(土) ～2月17日(水)
	第Ⅱ期	2	【郵送(必着)】 2027年2月2日(火)～2月15日(月)	2027年 2月20日(土)	2027年2月20日(土) ～3月3日(水)

### 出願資格

2027年1月16日(土)、17日(日)に実施される「令和9年度(2027年度)大学入学共通テスト」を受験する者で、本学が利用する教科・科目を受験する者

### 出願書類

①志願票(インターネット出願)

16頁からのインターネット出願ガイドを参照してください。

②調査書

出身学校長が作成し、厳封したもの。卒業者は出願前3ヶ月以内に発行されたもの。

2027年3月卒業見込みの者は、第3学年第2学期(または第3学年前期)まで記入されたもの。

大学入学資格検定、高等学校卒業程度認定試験に合格した者は、合格証明書並びに合格成績証明書。高等学校卒業程度認定試験に合格見込みの者は、合格見込証明書。

なお、調査書が発行されない受験者の場合には、卒業証明書及び履歴書(本学所定用紙)を提出してください。

※一般選抜との同時出願の際には、それぞれ調査書が必要になります。

※外国籍等、日本国籍を有しない人は、在留資格及び在留期間を明示した住民票の写しを提出してください。

### 試験科目等

教科	科目
国語	「国語」
外国語	「英語」
数学	「数学Ⅰ、数学A」、「数学Ⅰ」
理科	「物理基礎／化学基礎／生物基礎」、「物理」、「化学」、「生物」

### 選抜方法

国語・外国語から1科目、数学・理科から1科目の2科目の合計及び調査書により判定します。

\*国語については近代以降の文章とします。

\*外国語「英語」はリスニングを除きます。

\*理科は「地学」を除きます。

\*理科を2科目受験した場合は、第1解答科目の得点を採用します。

### 合格発表

合格者には合格通知書と入学手続書類一式を、発表日に発送いたします。不合格者には、選考結果通知のみ発送いたします。

合格発表日に発送しますので、到着は発表日の翌日以降になります。電話によるお問い合わせには発表日の翌々日から応じます。

それ以前のお問い合わせには応じることができません。

# 特別選抜 (社会人) (外国人留学生)

1. 入学検定料 30,000円 (銀行振込) ※社会人特別選抜  
30,000円 (インターネット出願) ※外国人留学生特別選抜

社会人特別選抜志願者は、本学所定の振込用紙を利用して、銀行に振り込んでください。  
下記の銀行の本支店から同じ銀行の支店に振り込みをする場合は、送金手数料が不要になります。

りそな銀行・三菱UFJ銀行 (手数料なし)

みずほ銀行 (手数料あり)

いったん納入された入学検定料は、いかなる理由があっても返還しません。

## 2. 入学手続

### 入学手続の方法

合格者は、各選抜区分ごとに定められた入学手続期間内に入学金、その他の学納金を納入し、入学手続きを完了してください。入学手続期間内に入学手続きをしない場合は、入学の権利を放棄したものとみなします。

入学手続方法の詳細は、合格者に郵送する「令和9年度(2027年度)入学手続要項」を参照してください。なお、外国人留学生は入学後に必ず**在留資格を「留学」**に変更することとします。

### 合格者の入学辞退について

特別選抜に合格し、学納金等を納入した方が入学を辞退する事情が生じたときは、2027年3月31日(水)正午までに「入学辞退届」を提出してください(必着)。入学金以外の学納金等を返還しません。

※「入学辞退届」の用紙は、定形郵便の切手を貼った返信用封筒を同封して請求してください。

※入試課より送られてきた「入学辞退届」等の郵送は、封筒に「入学辞退届在中」と明記し、必ず書留便にしてください。

## 3. 外国人留学生に対する特待生制度

初年度授業料(690,000円)を半額(345,000円)免除します。ただし、初年度のみで2年次以降は通常の授業料となります。

## <文系学部>

# 社会人特別選抜（シニア学生を含む）

### 求める学生像

本学の教育理念・教育方針を理解し、社会人としての経験と大学で学んだ知識や技術を活かして、より高いレベルの学問の修得を目指し、さらに地域社会への貢献を志す人を求めています。

募集人員	経営文化学部		コミュニケーション文化学部				観光メディア文化学部	
	ビジネスマネジメント学科	経営法学科	異文化コミュニケーション学科	日本文化コミュニケーション学科	生活心理学科	子ども学科	観光文化学科	メディア情報文化学科
	若干名	若干名	若干名	若干名	若干名	若干名	若干名	若干名
出願資格	次のいずれかに該当する者としてします。 1. 高等学校または中等教育学校を卒業した者 2. 文部科学大臣が高等学校と同等の課程または相当する課程を有するとして認定または指定した在外教育施設の当該課程を修了した者 3. 文部科学大臣の指定した者 4. 高等学校卒業程度認定試験に合格した者で、2027年3月31日までに19歳に達する者 5. 大学入学資格検定に合格した者							
選抜方法	書類審査、面接試験により可否を判定します。							
出願期間 試験日 試験時間 合格発表	I 期	出願期間	2026年11月27日(金)～12月10日(木) <b>必着</b>					
		試験日	2026年12月14日(月) <b>試験会場：厚木ステーションキャンパス</b>					
		試験時間	集合	面接				
			9：40	10：00～				
合格発表	2026年12月19日(土)							
試験時間 合格発表	II 期	出願期間	2027年1月29日(金)～2月9日(火) <b>必着</b>					
		試験日	2027年2月12日(金) <b>試験会場：厚木ステーションキャンパス</b>					
		試験時間	集合	面接				
			9：40	10：00～				
合格発表	2027年2月16日(火)							
入学手続	I期：第1次入学手続期間：2026年12月19日(土)～12月25日(金) 第2次入学手続期間：2027年3月13日(土)～3月25日(木) ----- II期：第1次入学手続期間：2027年2月16日(火)～2月22日(月) 第2次入学手続期間：2027年3月13日(土)～3月25日(木)							

### 出願書類

#### ① 志願票

「出願書類記入例（49ページ）」を参考にし、間違いのないように記入してください。

#### ② 受験票（A票）

速達料金の切手を貼付してください。

#### ③ 卒業証明書

出身高等学校長が作成し、厳封したもの。大学入学資格検定合格者・高等学校卒業程度認定試験合格者はその合格証明書

#### ④ 履歴書

市販のもので様式は問いません。

その他 シニア学生に関しては別紙「シニア学生入学者選抜要項」をご参照ください。

## <看護学部>

# 社会人特別選抜

### 求める学生像

社会人としての経験と看護学に必要な論理的な思考の基礎となる学力を身につけ、さらに、他者を思いやる心、互いに協力し主体的に行動できる力を持った看護専門職を目指す学生を求めています。

募集人員	I 期	若干名	II 期	若干名	III 期	若干名
出願資格	19歳以上の者で1・2のいずれかの条件、かつ3の条件を満たす者とします。 1. 通常の課程による12年の学校教育を修了した者で高等学校を卒業した者 2. 学校教育法施行規則第69条の規定により、高等学校を卒業した者と同等以上の学力があると認められる者 3. 合格後、必ず本学へ入学する者					
選抜方法	書類審査（履歴書、志望理由書）、最終出身学校の卒業（修了）証明書、面接試験、小論文を総合評価し選考します。 [小論文] 課題について、所定の用紙に手書き、800～1,000字以内で記載してください。 『社会人としての経験からの学びと今後の抱負』					
選抜までの流れ	①ホームページ上の「小論文用紙」をダウンロードして記載し、出願期間内に出願書類と合わせて提出してください。 ②試験日に面接を実施します。 ※社会人選抜I期を受験した者で、面接後に「合格内定通知」を受け取った者は、11月1日(日)に合格通知書を送付します。					
出願期間	I 期	2026年9月1日(火)～9月18日(金) 消印有効				
	II 期	2026年11月27日(金)～12月7日(月) 消印有効				
	III 期	2027年2月4日(木)～2月14日(日) 消印有効				
試験日 試験時間	I 期	2026年9月26日(土) 集合：9：40 面接：10：00～				
	II 期	2026年12月12日(土) 集合：9：40 面接：10：00～				
	III 期	2027年2月17日(水) 集合：9：40 面接：10：00～				
試験会場	厚木ステーションキャンパス					
合格発表	I 期	2026年11月1日(日)				
	II 期	2026年12月18日(金)				
	III 期	2027年2月20日(土)				
入学手続	I 期	2026年11月1日(日)～11月13日(金)				
	II 期	2026年12月18日(金)～12月29日(火)				
	III 期	2027年2月20日(土)～3月3日(水)				

### 出願書類

- ① 志願票  
「出願書類記入例（49ページ）」を参考にし、間違いのないように記入してください。
  - ② 受験票（A票）  
速達料金の切手を貼付してください。
  - ③ 最終出身学校の卒業（修了）証明書
  - ④ 履歴書（本学指定用紙）
  - ⑤ 志望理由書（本学所定用紙）
  - ⑥ 小論文用紙（本学所定用紙）
- ※外国籍等、日本国籍を有しない人は、在留資格及び在留期間を明示した住民票の写しを提出してください。

<文系学部>

## 外国人留学生特別選抜

### 求める学生像

本学の教育理念・教育方針を理解し、日本語でのコミュニケーション能力を有し、他者を思いやる心を持ち、積極的に勉学・研究に取り組み、人間性の向上を図ることができる意欲のある学生を求めています。

学 部		経営文化学部		コミュニケーション文化学部			観光メディア文化学部	
学 科	学 科	ビジネス マネジメント	経営法 学科	異文化 コミュニケーション 学科	日本文化 コミュニケーション 学科	生活心理 学科	観光文化 学科	メディア情報文化 学科
		募集人員	I 期	若干名	若干名	若干名	若干名	若干名
II 期	若干名		若干名	若干名	若干名	若干名	若干名	若干名
III 期	若干名		若干名	若干名	若干名	若干名	若干名	若干名
IV 期	若干名		若干名	若干名	若干名	若干名	若干名	若干名
試験会場	I～IV 期	厚木ステーションキャンパス						
試験時間	9:40	集合・受験上の注意						
	10:00～11:00	日本語による作文						
	11:30～	面接						
出願期間	I 期	【郵送(消印有効)】	2026年11月27日(金)～12月9日(水)					
		【窓口受付】	厚木森の里キャンパス 12月10日(木) 9:00～15:00					
	II 期	【郵送(消印有効)】	2027年1月6日(水)～1月24日(日)					
		【窓口受付】	厚木森の里キャンパス 1月25日(月) 9:00～15:00					
	III 期	【郵送(消印有効)】	2027年1月29日(金)～2月8日(月)					
		【窓口受付】	厚木森の里キャンパス 2月9日(火) 9:00～15:00					
	IV 期	【郵送(消印有効)】	2027年2月12日(金)～2月21日(日)					
		【窓口受付】	厚木森の里キャンパス 2月22日(月) 9:00～15:00					
試験日	I 期	2026年12月14日(月)	合格発表			2026年12月19日(土)		
	II 期	2027年2月2日(火)				2027年2月4日(木)		
	III 期	2027年2月12日(金)				2027年2月16日(火)		
	IV 期	2027年2月26日(金)				2027年3月2日(火)		
第1次 入学手続	I 期	2026年12月19日(土)～12月25日(金)			第2次 入学手続	2027年3月13日(土) ～3月25日(木)		
	II 期	2027年2月4日(木)～2月10日(水)						
	III 期	2027年2月16日(火)～2月22日(月)						
	IV 期	2027年3月2日(火)～3月8日(月)						

## 出願資格

日本以外の国籍を有し、2027年3月31日までに18歳に達する者で、次のAおよびBに該当する者としてします。

- A. 外国において、日本の高等学校に相当する通常の課程による12年の学校教育を修了の上、その国の大学入学資格を有する者および2027年3月修了見込みの者
- B. 日本留学試験〔日本語（読解、聴解および聴読解の合計）〕210点以上または日本語能力検定N2以上に合格している者

## 出願書類

### ① 志願票（インターネット出願）

16頁からのインターネット出願ガイドを参照してください。

### ② 成績証明書

日本の高等学校に相当する外国の教育機関の全在学期間の成績証明書。

### ③ 卒業証明書

日本の高等学校に相当する外国の教育機関の卒業証明書。大学入学資格を取得した者はそれを証明するもの。

### ④ 出願資格Bを証明するもの

テストスコア（コピー可）もしくは推薦書。

### ⑤ 調査票（本学所定用紙）

### ⑥ 現在在学している（または在学していた）日本語学校等の成績と出席状況（出席率80%以上）を証明する書類

### ⑦ 推薦書（本学所定用紙）

指定校受験者に限る。

※所定用紙以外の出願書類が英文・中文以外の場合は、日訳または英訳を添付してください。

※書類不備の場合は再提出を求めます（受験不可の場合もあります）。

## 選抜方法

書類審査、日本語による作文、および面接試験の結果により合否を判定します。

## 第2志望学科の登録について

経営文化学部、コミュニケーション文化学部（子ども学科を除く）、観光メディア文化学部の3学部7学科は第2志望として登録が可能です。

第1志望の学科に不合格となった場合でも、得点によっては第2志望学科で合格となる場合があります。

なお、第2志望学科の登録による課金はありません。

## 合格発表

合格者には合格通知書と入学手続書類一式を、発表日に発送いたします。不合格者には、選考結果通知のみ発送いたします。

合格発表日に発送しますので、到着は発表日の翌日以降になります。

電話によるお問い合わせには発表日の翌々日（祝祭日を除く）から応じます。

それ以前のお問い合わせには応じることができません。

# 3 年次編入学

## 求める学生像

本学の教育理念・教育方針を理解し、これまで、他大学で修めた知識と技能を基盤とし、本学で発展的に学びを継続したいという志と他者を思いやる心を持ち、積極的に勉学・研究に取り組み、人間性の向上を図ることができる意欲のある学生を求めています。

選抜区分	学部 学科	経営文化学部		コミュニケーション文化学部				観光メディア文化学部	
		ビジネスマネ ジメント学科	経営法 学科	異文化コミュニ ケーション学科	日本文化コミュニ ケーション学科	生活心 理学科	子ども 学科	観光文 化学科	メディア 情報文化学科
学校推薦型選抜	I 期 II 期								
一般選抜	I 期 II 期	2 名	2 名	2 名	2 名	2 名	2 名	2 名	2 名
社会人特別選抜 (シニア学生含む)									

## 1. 入学検定料 30,000円（銀行振込）

本学所定の振込用紙を利用して、銀行に振り込んでください。

下記の銀行の本支店から同じ銀行の支店に振り込みをする場合は、送金手数料が不要になります。

**りそな銀行・三菱UFJ銀行（手数料なし）**

**みずほ銀行（手数料あり）**

いったん納入された入学検定料は、いかなる理由があっても返還しません。

## 2. 出願方法

各選抜区分ごとに必要な出願書類を、本学所定の封筒を使用して出願してください。

郵送の場合

出願期間内に、下記宛に郵送してください。

〒243-0124 神奈川県厚木市森の里若宮 9 番 1 号

松蔭大学 入試センター 入試課

窓口の場合

出願期間内に、本学厚木ステーションキャンパス事務局（窓口）に持参してください。

**受付時間は、9 時～15 時です。ただし、外国人留学生の出願者は厚木の森の里キャンパス事務局に持参してください。**

注意：出願書類に不備がある場合は受け付けられません。

提出された出願書類は返還しません。

受験票は受付順に発送します。

**出願締切日間に郵送で出願された場合には受験票を返送せず、試験当日 B 票（入学検定料領収書）を確認後、受付でお渡しします。この場合の受験番号等は、試験前日の 14 時～17 時に本学入試センター入試課にお問い合わせください。**

### 3. 試験場

この要項の裏表紙と受験票裏面に案内図がありますので参照してください。

試験場の位置・交通機関・所要時間などについては、前日までに確認しておくことをおすすめします。

### 4. 受験上の注意

- ① 試験当日は、各選抜区分ともに決められた時間までに試験場に集合してください。
- ② 受験票は必ず持参し、試験中は机の上に置いてください。
- ③ 受験票は再交付しないので大切に保管してください。
- ④ 試験中に使用できる用具は、次のとおりです。
  - ・筆記用具（HBの鉛筆、消しゴム等）
  - ・時計（時計以外の機能のついたものの使用は禁止します）
- ⑤ 試験開始後20分を経過した場合は、試験場に入場することができません。
- ⑥ 携帯電話等の電気通信機器の電源、アラーム機能のある機器等は試験会場に入る前に必ず切ってください。試験時間中に鳴動した場合は不正行為とする場合があります。  
(試験場内では、携帯電話等のスイッチを必ず切り、カバンなどにしまってください)
- ⑦ 面接試験までの待機時間は係員から指示のあった部屋で待機してください。面接試験終了後まで大学敷地から出ることはできません。
- ⑧ 試験会場には受験者以外は入場できません。介助を必要とする方は出願時に申し出てください。保護者の方は指定場所でお待ちください。
- ⑨ **昼食はあらかじめ各自で用意してください。**

### 5. 合格発表

合格者には合格通知書と入学手続書類一式を、発表日に発送いたします。不合格者には、選考結果通知のみ発送いたします。

合格発表日に発送しますので、到着は発表日の翌日以降になります。電話によるお問い合わせには発表日の翌々日（祝祭日を除く）から応じます。

それ以前のお問い合わせには応じることができません。

### 6. 入学手続

#### 入学手続の方法

合格者は、各選抜区分ごとに定められた入学手続期間内に入学金、その他の学納金を納入し、入学手続きを完了してください。入学手続期間内に入学手続きをしない場合は、入学の権利を放棄したものとみなします。

入学手続方法の詳細は、合格者に郵送する「令和9年度(2027年度)入学手続要項」を参照してください。なお、外国人留学生は入学後に必ず**在留資格を「留学」**に変更することとします。

- ① 住民票（住民票抄本または住民票記載事項証明書）
- ② 卒業（修了）証明書・最終成績証明書〔卒業（修了）見込で受験した者のみ提出〕

以上の書類を下記宛に郵送してください。

〒243-0124 神奈川県厚木市森の里若宮9番1号

松蔭大学 入試センター 入試課

### 合格者の入学辞退について

学校推薦型選抜（Ⅰ期・Ⅱ期）に合格し、入学手続きを完了した者が、入学辞退を申し出ても学納金（入学金を含む）等は返還しません。

一般選抜（Ⅰ期・Ⅱ期）、社会人特別選抜に合格し、学納金等を納入した方が入学を辞退する事情が生じたときは、2027年3月31日(水)正午までに入学辞退届を提出してください（必着）。入学金以外の学納金等を返還します。

## 7. 学納金

令和9年度(2027年度)の学納金は次のとおりです。

入	学	金	330,000円	(入学時のみ)	
授	業	料	690,000円	(年額)	※授業料については、前学期と後学期に分けて納入することができます。
実	験	実	70,000円	(年額)	
教	育	充	70,000円	(年額)	
学	習	費	80,000円	(年額)	
学	友	会	5,000円	(入学時のみ)	※学納金は物価の変動に応じて変更することがあります。
学	友	会	12,000円	(年額)	
後	援	会	20,000円	(入学時のみ)	
後	援	会	24,000円	(年額)	※寄付金や学校債はありません。
同	窓	会	10,000円	(入学時のみ)	
	計		1,311,000円		

## 8. 外国人留学生に対する特待生制度

入学金（330,000円）の半額（165,000円）を免除します。

## 9. その他

### 奨学金

本学で取り扱っている奨学金は主に日本学生支援機構の奨学金です。他に松韻会（本学同窓会）、各種自治体が行うものもあります。

これらの奨学金はいずれも入学後に申請するものです。

詳細は学生センターにお問い合わせください。

### 学生寮の紹介

愛名松蔭会館があります。希望する方は、本学の学生センターに申し出てください。

# 出願書類記入例

黒のボールペンで記入してください。  
受験票に速達料金の切手を忘れずに貼付けてください。

## 外国人留学生特別選抜(秋学期)・社会人特別選抜(秋学期含む)・編入学

令和9年度(2027年度) 松蔭大学・大学院 志願票

選抜区分	〇〇選抜〇期	※	受験番号	※	
フリガナ	マツ ノ ワカ バ				
氏名	松野 若葉				
生年月日	西暦 2006 年 4 月 18 日	性別	女		
出身校	〇〇短期大学・〇〇日本語学校等最終学歴校				
出身課程			学科		
卒業(見込)年 月	西暦 2027 年 3 月	高校コード			
志願者住所	〒155-8611 TEL 03-3467-1511 東京都世田谷区北沢 1-16-10				
合否通知発送先(志願者住所と異なる場合)	〒243-0124 TEL 046-247-1511 神奈川県厚木市森の里若宮 9-1				
保証人	フリガナ	マツ ノ アキラ		続柄	父
	氏名	松野 晃		住所	〒155-8611 TEL 03-3467-1511 東京都世田谷区北沢 1-16-10

志望学科の第1・第2に○をつける

学部・学科	第1	第2
経営文化学部		
ビジネスマネジメント学科		
経営法学科		
観光メディア文化学部		
メディア情報文化学科		
観光文化学科	○	
コミュニケーション文化学部		
異文化コミュニケーション学科		
日本文化コミュニケーション学科		
生活心理学科		○
子ども学科		
看護学部		
看護学科		

文系学部一般選抜 第II期志願者

受験科目

○をつける(選択科目)  
国語・英語

大学院志望者は表に○をつける

経営管理研究科	
看護学研究科	

写真貼付欄  
4cm x 3cm

志願者→銀行→志願者→松蔭大学

### A 票

郵便はがき

1 5 5 8 6 1 1

速達料金の切手を貼付

東京都世田谷区北沢 1-16-10

松野 若葉 様

志望学科

第1	観光文化 学科
第2	生活心理 学科

※大学院志望者は○をつける

経営管理研究科・看護学研究科

選抜区分

〇〇選抜〇期

受験番号

※

### B 票

入学検定料領収書

金額	¥30,000
振込先(銀行)	<input checked="" type="radio"/> りそな銀行 世田谷支店 <input type="radio"/> 三菱UFJ銀行 代々木上原支店 <input type="radio"/> みずほ銀行 北沢支店
氏名	松野 若葉 様

上記の通り領収いたしました  
(学)松蔭学園

収入印紙

志願者保存

志願者→銀行→志願者

### C 票

入学検定料振込依頼票 [電信扱]

依頼日	9年1月×日	手数料		科目	
受取人	シヨウインガクエン				
金額	¥30,000				
振込先(銀行)	銀行名		口座番号		
○をつける	りそな銀行 世田谷支店		普6434769		
	三菱UFJ銀行 代々木上原支店		普0789246		
	みずほ銀行 北沢支店		普1438230		
フリガナ	マツ ノ ワカ バ				
氏名	松野 若葉				
住所	〒155-8611				
志願者	東京都世田谷区北沢 1-16-10				
	TEL 03-3467-1511				

◎取扱銀行へのお願  
○振込の際には必ず本用紙をご利用ください。  
○太枠の中を必ず打電してください。  
○りそな・三菱UFJ銀行から同じ銀行の支店への振込の場合、手数料は無料となります。  
○みずほ銀行からの振込の場合、手数料は有料となりますので、ご負担お願いたします。

志願者→銀行

書き損じた場合には、枠線を消さないよう修正テープで消して、上から書き直してください。  
提出された個人情報については、本学の入試目的以外には使用いたしません。

# 編入学学校推薦型選抜

## 求める学生像

修学した学校において一定の学業成績を修め、模範的な生徒として学校長の推薦を得た人で、本学の教育理念・教育方針を理解し、他者を思いやる心を持ち、積極的に勉学・研究に取り組み、人間性の向上を図る意欲のある学生を求めています。

<b>出願資格</b>	次の1～3の条件を満たす者とします。 1. 次のア～ウの一つに該当する者 ア. 短期大学を卒業した者、および2027年3月卒業見込みの者 イ. 高等専門学校を卒業した者、および2027年3月卒業見込みの者 ウ. 本学の指定した専修学校の専門課程を2027年3月修了見込みの者 2. 学業・人物ともに優れ、短期大学長、高等専門学校長、専修学校長が責任を持って推薦する者 3. 合格後、必ず本学に入学する者					
<b>選抜方法</b>	面接試験、小論文および出願書類に基づいて可否を判定します。					
<b>出願期間 試験日 試験時間 合格発表</b>	<b>I 期</b>	出願期間	郵送：2026年11月1日(日)～11月9日(月) 消印有効 窓口：2026年11月10日(火) 9：00～15：00			
		試験日	2026年11月13日(金) 試験会場：厚木森の里キャンパス			
		試験時間	集合	小論文	面接	
			9：40	10：00～11：00	11：30～	
合格発表	2026年12月1日(火)					
<b>出願期間 試験日 試験時間 合格発表</b>	<b>II 期</b>	出願期間	郵送：2026年11月27日(金)～12月9日(水) 消印有効 窓口：2026年12月10日(木) 9：00～15：00			
		試験日	2026年12月14日(月) 試験会場：厚木ステーションキャンパス			
		試験時間	集合	小論文	面接	
			9：40	10：00～11：00	11：30～	
合格発表	2026年12月19日(土)					
<b>入学手続</b>	I期：第1次入学手続期間：2026年12月1日(火)～12月7日(月) 第2次入学手続期間：2027年3月13日(土)～3月25日(木)					
	II期：第1次入学手続期間：2026年12月19日(土)～12月25日(金) 第2次入学手続期間：2027年3月13日(土)～3月25日(木)					

## 出願書類

### ① 志願票

「出願書類記入例（49ページ）」を参考にし、間違いのないように記入してください。

### ② 受験票（A票）

速達料金の切手を貼付してください。

### ③ 最終出身学校の成績証明書

在学中の場合は履修中の科目および単位数についても記載のあるもの。

### ④ 最終出身学校の卒業(修了)証明書、在学中の者は卒業(修了)見込証明書または在学証明書

専修学校修了(見込)者の場合、修業年限2年以上で、かつ、修了に必要な総授業時間数が1700時間以上の専門課程を修了した(見込みである)ことを証明する証明書。

### ⑤ 推薦書（本学所定用紙）

\* 外国人留学生が出願する場合、上記①～⑤のほかに、本要項45ページの⑤～⑦の書類が必要です。

\* 所定用紙以外の出願書類が英文・中文以外の場合は、日訳または英訳を添付してください。

# 編入学一般選抜

## 求める学生像

修学した学校において、一定の学業成績を修め、本学の教育理念・教育方針を理解し、他者を思いやる心を持ち、積極的に勉学・研究に取り組み、人間性の向上を図る意欲のある学生を求めています。

<b>出願資格</b>	次の1～5の一つに該当する者とします。 1. 短期大学を卒業した者、および2027年3月卒業見込みの者 2. 高等専門学校を卒業した者、および2027年3月卒業見込みの者 3. 大学（通信教育課程を含む）を卒業した者、および2027年3月卒業見込みの者 4. 大学に2年以上在学し（2027年3月までに2年以上在学となる場合を含む）、62単位以上を修得した者（2027年3月において修得見込みを含む） 5. 学校教育法第82条の規定により、大学に編入できるもの（専修学校の専門課程のうち、文部科学大臣の定める基準を満たすものを修了した者、および2027年3月修了見込みの者。ただし、学校教育法第56条に規定する大学入学資格を有する者に限る）					
<b>選抜方法</b>	面接試験、小論文および出願書類に基づいて可否を判定します。					
<b>出願期間 試験日 試験時間 合格発表</b>	<b>I 期</b>	出願期間	郵送：2027年1月6日(水)～1月24日(日) 消印有効 窓口：2027年1月25日(月) 9：00～15：00			
		試験日	2027年2月2日(火) 試験会場：厚木ステーションキャンパス			
		試験時間	集合	小論文	面接	
			9：40	10：00～11：00	11：30～	
合格発表	2027年2月4日(木)					
<b>出願期間 試験日 試験時間 合格発表</b>	<b>II 期</b>	出願期間	郵送：2027年2月12日(金)～2月21日(日) 消印有効 窓口：2027年2月22日(月) 9：00～15：00			
		試験日	2027年2月26日(金) 試験会場：厚木ステーションキャンパス			
		試験時間	集合	小論文	面接	
			9：40	10：00～11：00	11：30～	
合格発表	2027年3月2日(火)					
<b>入学手続</b>	I期：第1次入学手続期間：2027年2月4日(木)～2月10日(水) 第2次入学手続期間：2027年3月13日(土)～3月25日(木) ----- II期：第1次入学手続期間：2027年3月2日(火)～3月8日(月) 第2次入学手続期間：2027年3月13日(土)～3月25日(木)					

## 出願書類

### ① 志願票

「出願書類記入例（49ページ）」を参考にし、間違いのないように記入してください。

### ② 受験票（A票）

速達料金の切手を貼付してください。

### ③ 最終出身学校の成績証明書

在学中の場合は履修中の科目および単位数についても記載のあるもの。

### ④ 最終出身学校の卒業（修了）証明書、在学中の者は卒業（修了）見込証明書または在学証明書

専修学校修了（見込）者の場合、修業年限2年以上で、かつ、修了に必要な総授業時間数が1700時間以上の専門課程を修了した（見込みである）ことを証明する証明書。

\* 外国人留學生が出願する場合、上記①～④のほかに、本要項45ページの⑤～⑦の書類が必要です。

\* 所定用紙以外の出願書類が英文・中文以外の場合は、日訳または英訳を添付してください。

# 社会人特別選抜（シニア学生を含む）

## 求める学生像

本学の教育理念・教育方針を理解し、社会人としての経験と大学で学んだ知識や技術を活かして、より高いレベルの学問の修得を目指し、さらに地域社会への貢献を志す人を求めています。

<b>出願資格</b>	次のいずれかに該当する者としてします。 1. 短期大学を卒業した者、および2027年3月卒業見込みの者 2. 高等専門学校を卒業した者、および2027年3月卒業見込みの者 3. 大学（通信教育課程を含む）を卒業した者、および2027年3月卒業見込みの者 4. 大学に2年以上在学し（2027年3月までに2年以上在学となる場合を含む）、62単位以上を修得した者（2027年3月において修得見込みを含む） 5. 学校教育法第82条の規定により、大学に編入できるもの（専修学校の専門課程のうち、文部科学大臣の定める基準を満たすものを修了した者、および2027年3月修了見込みの者。ただし、学校教育法第56条に規定する大学入学資格を有する者に限る）				
<b>選抜方法</b>	書類審査、面接試験により可否を判定します。				
<b>出願期間 試験日 試験時間 合格発表</b>	<b>I 期</b>	出願期間	2026年11月27日(金)～12月10日(木) <b>必着</b>		
		試験日	2026年12月14日(月) <b>試験会場：厚木ステーションキャンパス</b>		
		試験時間	集 合	面 接	
			9：40	10：00～	
合格発表	2026年12月19日(土)				
<b>試験時間 合格発表</b>	<b>II 期</b>	出願期間	2027年1月29日(金)～2月9日(火) <b>必着</b>		
		試験日	2027年2月12日(金) <b>試験会場：厚木ステーションキャンパス</b>		
		試験時間	集 合	面 接	
			9：40	10：00～	
合格発表	2027年2月16日(火)				
<b>入学手続</b>	I期：第1次入学手続期間：2026年12月19日(土)～12月25日(金) 第2次入学手続期間：2027年3月13日(土)～3月25日(木) ----- II期：第1次入学手続期間：2027年2月16日(火)～2月22日(月) 第2次入学手続期間：2027年3月13日(土)～3月25日(木)				

## 出願書類

### ① 志願票

「出願書類記入例（49ページ）」を参考にし、間違いのないように記入してください。

### ② 受験票（A票）

速達料金の切手を貼付してください。

### ③ 最終出身学校の成績証明書

在学中の場合は履修中の科目および単位数についても記載のあるもの。

### ④ 最終出身学校の卒業（修了）証明書、在学中の者は卒業（修了）見込証明書または在学証明書

専修学校修了（見込）者の場合、修業年限2年以上で、かつ、修了に必要な総授業時間数が1700時間以上の専門課程を修了した（見込みである）ことを証明する証明書。

その他 シニア学生に関しては別紙「シニア学生入学者選抜要項」をご参照ください。

# 秋学期入試

## 《募集人員》

選抜区分	学部 学科	経営文化学部		コミュニケーション文化学部			観光メディア文化学部	
		ビジネス マネジメント学科	経営法 学科	異文化コミュニ ケーション学科	日本文化コミュニ ケーション学科	生活心理 学科	観光文化 学科	メディア 情報文化学科
総合型選抜								
外国人留学生選抜		若干名	若干名	若干名	若干名	若干名	若干名	若干名
社会人特別選抜 (シニア学生含む)								

### 1. 出願方法

本要項の11ページ「1. 出願方法」を参照してください（※インターネット出願はできません）。

### 2. 入学検定料 30,000円（銀行振込）

本要項の11ページ「2. 入学検定料」を参照してください。

### 3. 試験場

本学厚木ステーションキャンパスで実施します。

この要項の裏表紙と受験票裏面に案内図がありますので参照してください。

試験場の位置・交通機関・所要時間などについては、前日までに確認しておくことをおすすめします。

### 4. 受験上の注意

本要項の12ページ「4. 受験上の注意」・「5. 身体等に障害を有する入学志願者の事前相談」を参照してください。

### 5. 合格発表

各選抜区分ともに、合格発表日に志願者住所に合否通知を郵送します（**志願者が外国に居住している場合は、保証人に郵送します**）。電話などによるお問い合わせには、お答えできません。

なお、合格者には入学手続書類が同封されますので、確認してください。

### 6. 入学手続

#### 入学手続の方法

合格者は、各選抜区分ごとに定められた入学手続期間内に入学金、その他の学納金を納入し、入学手続きを完了してください。入学手続期間内に入学手続きをしない場合は、入学の権利を放棄したものとみなします。

入学手続方法の詳細は、合格者に郵送する「令和9年度(2027年度)入学手続要項」を参照してください。なお、外国人留学生は入学後に必ず**在留資格を「留学」**に変更することとします。

#### **合格者の入学辞退について**

秋学期入試に合格し、学納金等を納入した方が入学を辞退する事情が生じたときは、2027年8月31日(火)正午までに入学辞退届を提出してください(必着)。入学金以外の学納金等を返還します。

## **7. 学納金**

本要項の14ページ「9. 学納金」を参照してください。

## **8. 外国人留学生に対する特待生制度**

初年度授業料(690,000円)を半額(345,000円)免除します。ただし、初年度のみで2年次以降は通常の授業料となります。

## **9. その他**

### **奨学金**

本学で取り扱っている奨学金は主に日本学生支援機構の奨学金です。他に松韻会(本学同窓会)、各種自治体が行うものもあります。

これらの奨学金はいずれも入学後に申請するものです。

詳細は学生センターにお問い合わせください。

### **学生寮の紹介**

愛名松蔭会館があります。希望する方は、本学の学生センターに申し出てください。

# 秋学期総合型選抜

## 求める学生像

高等学校の学習や諸活動を通して基礎的な知識・技能を身に付け、本学の教育理念・教育方針を理解し、他者を思いやる心を持ち、積極的に勉学・研究に取り組み、人間性の向上を図る意欲のある学生を求めています。

出願資格	次のすべてに該当する者とします。 ア. 2026年3月・2027年3月に高等学校（中等教育学校を含む）を卒業した者、または2027年9月に卒業見込みの者 イ. 合格後、必ず本学に入学する者		
出願期間	郵送：2027年7月5日(月)～7月12日(月)消印有効 窓口：2027年7月13日(火) 9：00～15：00		
試験日	2027年7月15日(木) 試験会場：厚木ステーションキャンパス		
選抜方法	調査書と面接試験の結果により合否を判定します。		
試験時間	集 合	面 接	
	9：40	10：00～	
合格発表	2027年7月17日(土)		
入学手続	第1次入学手続期間：2027年7月17日(土)～7月23日(金) 第2次入学手続期間：2027年8月13日(金)～8月25日(水)		

## 出願書類

### ① 志願票

「出願書類記入例（24ページ）」を参考にし、間違いのないように記入してください。

### ② 受験票（A票）

速達料金の切手を貼付してください。

### ③ 調査書

出身学校長が作成し、厳封したもの。卒業者は出願前3ヶ月以内に発行されたもの。

# 秋学期外国人留学生特別選抜

## 求める学生像

本学の教育理念・教育方針を理解し、日本語でのコミュニケーション能力を有し、他者を思いやる心を持ち、積極的に勉学・研究に取り組み、人間性の向上を図ることができる意欲のある学生を求めています。

<b>出願資格</b>	日本以外の国籍を有し、次のAおよびBに該当する者とします。 A. 外国において、日本の高等学校に相当する通常の課程による12年の学校教育を修了した者、および2027年3月修了の者又は2027年9月に修了見込みの者 B. 日本留学試験〔日本語（読解、聴解及び聴読解の合計）〕210点以上または日本語能力検定N2以上に合格している者			
<b>選抜方法</b>	書類審査、日本語による作文及び面接試験の結果により合否を判定します。			
<b>出願期間</b>	2027年7月5日(月)～7月12日(月) <b>必着</b>			
<b>試験日</b>	2027年7月15日(木) <b>試験会場：厚木ステーションキャンパス</b>			
<b>試験時間</b>	集合	日本語による作文	面接	
	9：40	10：00～11：00	11：30～	
<b>合格発表</b>	2027年7月17日(土)			
<b>入学手続</b>	第1次入学手続期間：2027年7月17日(土)～7月23日(金) 第2次入学手続期間：2027年8月13日(金)～8月25日(水)			

## 出願書類

- ① **志願票**  
「出願書類記入例（49ページ）」を参考にし、間違いのないように記入してください。
- ② **受験票（A票）**  
速達料金の切手を貼付してください。
- ③ **成績証明書**  
日本の高等学校に相当する外国の教育機関の全在学期間の成績証明書。
- ④ **卒業証明書**  
日本の高等学校に相当する外国の教育機関の卒業証明書。大学入学資格を取得した者はそれを証明するもの。
- ⑤ **出願資格Bを証明するもの**  
テストスコア（コピー可）。
- ⑥ **調査票（本学所定用紙）**
- ⑦ **現在在学している（または在学していた）日本語学校等の成績と出席状況（出席率80%以上）を証明する書類**

※所定用紙以外の出願書類が英文・中文以外の場合は、日訳または英訳を添付してください。

書類不備の場合は再提出を求めます（受験不可の場合もあります）。

第1志望と異なる学科を第2志望とすることができます。

# 秋学期社会人特別選抜（シニア学生を含む）

## 求める学生像

本学の教育理念・教育方針を理解し、社会人としての経験と大学で学んだ知識や技術を活かして、より高いレベルの学問の修得を目指し、さらに地域社会への貢献を志す人を求めています。

出願資格	次のいずれかに該当する者とします。 ア. 短期大学を卒業した者、および2027年9月卒業見込みの者 イ. 高等専門学校を卒業した者、および2027年9月卒業見込みの者 ウ. 大学（通信教育課程を含む）を卒業した者、および2027年9月卒業見込みの者 エ. 大学に2年以上在学し（2027年9月までに2年以上在学となる場合を含む）、62単位以上を修得した者（2027年9月において修得見込みを含む） オ. 学校教育法第82条の規定により、大学に編入できる者（専修学校の専門課程のうち、文部科学大臣の定める基準を満たすものを修了した者、および2027年9月修了見込みの者。ただし、学校教育法第56条に規定する大学入学資格を有する者に限る）		
選抜方法	書類審査、面接試験により合否を判定します。		
出願期間	2027年7月5日(月)～7月12日(月) <b>必着</b>		
試験日	2027年7月15日(木) <b>試験会場：厚木ステーションキャンパス</b>		
試験時間	集合	面接	
	9:40	10:00～	
合格発表	2027年7月17日(土)		
入学手続	I期：第1次入学手続期間：2027年7月17日(土)～7月23日(金) 第2次入学手続期間：2027年8月13日(金)～8月25日(水)		

## 出願書類

### ① 志願票

「出願書類記入例（49ページ）」を参考にし、間違いのないように記入してください。

### ② 受験票（A票）

速達料金の切手を貼付してください。

### ③ 最終出身学校の成績証明書

在学中の場合は履修中の科目および単位数についても記載のあるもの。

### ④ 最終出身学校の卒業（修了）証明書、在学中の者は卒業（修了）見込証明書または在学証明書

専修学校修了（見込）者の場合、修業年限2年以上で、かつ、修了に必要な総授業時間数が1700時間以上の専門課程を修了した（見込みである）ことを証明する証明書。

その他 シニア学生に関しては別紙「シニア学生入学者選抜要項」をご参照ください。





金足農業05105F 御所野学05161G に五仁城賀保05122A 西西北05147A の能代科学校05116A 能代松05169B へ本増矢湯湯05160J ま湯湯05123D や湯湯05127G ゆ湯湯05140D 湯湯05166H 湯湯05124B 湯湯05125A 湯湯05134K 湯湯05135H 湯湯05163C 湯湯05131E	長井工業06136A む山村産業06164G や山谷山形工業06104C 山山形工商業06107H 山山形中業06106K 山山形西業06103E 山山形東業06101J 山山形南業06102G ゆ遊米沢鶴城06166C よ米沢興讓館06127B 米沢東業06128A	いわき湯本07157K 瀬農業07121J 高産業07198G 小名浜海術07158H 小野野07131F 小口07147B 川俣07108A 喜多方桐桜07138C 喜多方南業07192H 郡郡山北工商業07184G 郡郡山商東業07117A 郡郡山萌世07193F 郡郡山明07115D 郡郡山南07195B 郡郡山旭07122G 郡郡山河実旭07123E 郡郡山河実山07124C 郡郡山二07182A 郡郡山陽07119G 郡郡山報07190A 郡郡山合07171E 郡郡山業07173A 郡郡山業07153G 郡郡山業07154E 郡郡山見07150B 郡郡山07102B 郡郡山村07129D 郡郡山達07110C 郡郡山業07160K 郡郡山業07162F 郡郡山業07143K 郡郡山業07112K 郡郡山業07172C 郡郡山業07101D 郡郡山業07107C 郡郡山業07106E 郡郡山業07104J 郡郡山業07176F 郡郡山業07103A 郡郡山業07188K 郡郡山業07189H 郡郡山業07105G 郡郡山業07197J 郡郡山業07130H 郡郡山業07148A 郡郡山業07113H 郡郡山業07164B 郡郡山業07135J	仁光愛07515K 聖光学院07506A た帝智学園07520F た帝京安積07508G に日本大学東北07510J ひ東日本国際大学附属07511G 昌平 ふ福島(私立)07501K 福島県磐城第一07516H 福島成蹊07503F 福島東稜07505B 上記以外の高等学校等 07999F	取手第一08159A 取手第二08160E な那珂珂08204A は波崎柳川08206G 波崎清大08222J ひ常陸官北08194K 日立工業08106A 日立商北08108G 日立第一08104D 日立第二08105B ふ藤代紫水08199A 藤代田第一08137A 鉢田第二08138J ま真壁08168A み海道第一08175C 水海道第二08176A 水戸工業08124J 水戸ノノ08196F 水戸商北08125G 水戸第一08119B 水戸第三08121D 水戸第二08120F 水戸農業08123A 水戸南08126E 水戸南08122B も守八千代08200H や八千代08170B ゆ結城第一08171A 結城第二08171A り竜ヶ崎第一08155J 竜ヶ崎第二08156G 竜ヶ崎南08198B
---	--	--	---	--

(特別支援学校)

あ秋田り支援05431D い稲川支05443H お大曲支05457H く栗田支05458F ち聴覚支05451J て天玉どり学05444F の能代内支05455A ひ比内支05454C ゆゆり手支05441A よ横手支05459D	か山高等養護06442E さ酒田特別支06431K し新庄養護06444A たつ橋岡養護06432H たつ鶴岡養護06446H む村山特別支06447F や山形養護06451D 山山形養護06441G ゆゆきわり養護06454J よ米沢養護06443C
--	---

(高等学校)

あ秋田修英05505A 秋田令和05504C こ国学館05503E せ聖霊学05502G のノースアジア大学明城05501J	き基督教独立学06511A 九里学06509K さ酒田南06517A し新庄南06508A せ惺山06506E つ創学館06505G そつ鶴岡東06513H と東海大学山形06507C に東北文科大学山形06501D に日本大学山形06503A には羽黒06512K や山形学院06502B 山形明成06504J よ米沢中央06510C わ和順館06516B
--	---

山形県

国立 (特別支援学校) や山形大学附属特別支援06051J (高等専門学校) つ鶴岡工業高専06091H 公立 (高等学校) あ左荒置賜農06115J お置賜農業06137K か霞城学新06138H 上山明新館06160D 加茂村水産06147G さ北酒田光陵06157D 酒田西06163J 酒田東06150G 寒河江06149C 寒河江06112D し庄内総合06113B 庄内農業06144B 新庄神産業06143D 新庄北06162A 新高島06121C 新高島06122A ち高致道館06133G つ鶴岡工業06165E 鶴岡中央業06141H て天童業06161B と東桜学館06110H な長井業06117E 業06135C	上記以外の高等学校等 05999E
--	-------------------

福島県 (特別支援学校) や山形大学附属特別支援06051J (高等専門学校) つ鶴岡工業高専06091H 公立 (高等学校) あ左荒置賜農06115J お置賜農業06137K か霞城学新06138H 上山明新館06160D 加茂村水産06147G さ北酒田光陵06157D 酒田西06163J 酒田東06150G 寒河江06149C 寒河江06112D し庄内総合06113B 庄内農業06144B 新庄神産業06143D 新庄北06162A 新高島06121C 新高島06122A ち高致道館06133G つ鶴岡工業06165E 鶴岡中央業06141H て天童業06161B と東桜学館06110H な長井業06117E 業06135C	上記以外の高等学校等 06999A
---	-------------------

福島県 (特別支援学校) あ会津支07458G あだち支07421H あぶくま支07459E い石川支07443J い猪苗代支07444G いわき支07457J おわき生支07442A お郡山支07453F お視覚支07451K しす賀川支07455B そ相馬支07431E た平たむら支07456A たむら支07432C ち聴覚支07433A に西郷支07441B ふくしま支07454D ふたば支07460J	私立 (高等学校) あ会津北嶺07513C 会津若松ザベリ学07514A い石川(私立)07512E いわき秀英07519B いわき緑07517F こ郡山女子大学附属07507J さ桜の聖母学07504D し尚志07509E
--	---

茨城県 (特別支援学校) い茨城大学教育学部附08051K 属特別支援 (高等専門学校) い茨城工業高専08091J 公立 (高等学校) あI T 未08224E 麻野08190G 生08141J い石岡商08152D 石岡第一08150H 石岡第二08151F 石岡紫峰08219J 磯原英08216D 潮奈08142G 伊茨城東08211C 茨岩瀬08186A う牛久栄久08192C え江崎合08210E 江崎洗08213K お大田西08221A 太田第一08111G 小瀬08116H か海笠洋08131A 笠間08132K 鹿島08143E 鹿勝灘08193A 鹿勝田工業08128A 鹿勝神栖08144C き鬼怒商08172J く荻河崎08205J こ古河第一08177K こ古河第二08178H さ境佐08182F 佐三和08203B し三和08208C し下館工業08165F 下館第一08163K 下館妻08164H 下館妻第二08166D 下館妻第三08167B そ総和工業08180K た高萩清萩08101K た高萩清賀08107J ち玉造工08191E ち中子清流08212A ち筑波08154A つくばサイエンス08225C 土浦湖業08149D 土浦湖北08197D 土浦第一08146K 土浦第二08148F 土浦第三08147H と東海08188E 取手松陽08202D	上記以外の高等学校等 07999F
---	-------------------

茨城県 (特別支援学校) い茨城大学教育学部附08051K 属特別支援 (高等専門学校) い茨城工業高専08091J 公立 (高等学校) あI T 未08224E 麻野08190G 生08141J い石岡商08152D 石岡第一08150H 石岡第二08151F 石岡紫峰08219J 磯原英08216D 潮奈08142G 伊茨城東08211C 茨岩瀬08186A う牛久栄久08192C え江崎合08210E 江崎洗08213K お大田西08221A 太田第一08111G 小瀬08116H か海笠洋08131A 笠間08132K 鹿島08143E 鹿勝灘08193A 鹿勝田工業08128A 鹿勝神栖08144C き鬼怒商08172J く荻河崎08205J こ古河第一08177K こ古河第二08178H さ境佐08182F 佐三和08203B し三和08208C し下館工業08165F 下館第一08163K 下館妻08164H 下館妻第二08166D 下館妻第三08167B そ総和工業08180K た高萩清萩08101K た高萩清賀08107J ち玉造工08191E ち中子清流08212A ち筑波08154A つくばサイエンス08225C 土浦湖業08149D 土浦湖北08197D 土浦第一08146K 土浦第二08148F 土浦第三08147H と東海08188E 取手松陽08202D	中等教育学校) か勝田08223G か古河08220B な並木08217B
---	--

(特別支援学校)

い石岡特別支08433G 伊奈特別支08461B う内原特別支08434E か鹿島特別支08460D か勝田特別支08454K き北茨城特別支08462A 協和特別支08464G さ境特別支08431A し下妻特別支08456F つくば特別支08442F 土浦特別支08458B と友部特別支08455H 友部東特別支08466C ひ常陸太田特別支08432J 日立特別支08457D み水戸飯富特別支08465E 水戸高等特別支08441H 水戸特別支08453A 水戸ろう08452C 美浦特別支08463J も盲08451E ゆ結城特別支08459A
---

私立

(高等学校) あ愛国学園大学附属龍08513J ヶ崎 飛鳥未来きほう08538D い茨城08503A 茨城キリスト教学園08502C 岩瀬日本大学08523F えE I K O デジタル・08537F クリエイティブ S 08535K 江戸川学園取手08515E か鹿島学園08520A か霞ヶ浦08511B し見陽学園08525B し翔洋学園08522H と常総学08517A す水城08508B
---



寄居城北 11270E  
わ和光国際 11263B  
光国宮 11221G  
蕨 11128H  
(中等教育学校)  
お大宮国際 11280B  
(特別支援学校)  
あ上尾かしの木特別支援 11445G  
上尾特別支援 11469D  
い入間わかき高等特 11433C  
別支援  
岩槻はるかぜ特別支援 11435K  
う浦和特別支援 11454F  
お大宮北特別支援 11474A  
大宮ろう学園 11452K  
か春日部特別支援 11464C  
川越市立特別支援 11459G  
川越特別支援 11456B  
川島はりが丘特別 11442B  
支援  
き騎田特別支援 11479A  
行田特別支援 11463E  
く久喜特別支援 11473B  
熊谷特別支援 11455D  
こ越谷特別支援 11460A  
越谷西特別支援 11477E  
ささいたま桜高等学園 11443A  
坂戸ろう学園 11453H  
さくら草特別支援 11432E  
そ草加がやき特別支援 11480E  
秩父特別支援 11465A  
と所沢おおぞら特別支援 11275F  
戸田かけはし高等特 11434A  
別支援  
は蓮田特別支援 11458J  
塙保己一学園 11451A  
羽生ふじ高等学園 11444J  
ひ東松山特別支援 11470H  
日高特別支援 11475J  
ひまわり特別支援 11441D  
ふ深谷はばたき特別支援 11431G  
富士見特別支援 11472D  
ほ本庄特別支援 11468F  
み三郷特別支援 11467H  
宮代特別支援 11478C  
も毛呂山特別支援 11476G  
わ和光特別支援 11461J  
和光南特別支援 11462G  
私立  
(高等学校)  
あ青山学院大学系属浦 11525J  
和ルーテル学院 園 11541A  
う秋草明の星女子 園 11524A  
浦和学院 11529A  
浦和実業学 園 11520H  
浦和麗明 11503H  
え叡川学 園 11502K  
お大妻山 園 11555A  
大開成 11523B  
か大開成 11512G  
開智未 11542J  
春日部共 11557G  
春霞川 11534H  
越ヶ 11551H  
け慶應義塾志 11543G  
さ国際学 院 11548H  
こ玉平 成 11527E  
さ玉平 成 11544E  
北 11549F  
東 11530E  
う浦浦 11514C  
お生大 11552F  
し志秀 明 11531C  
秀英 光 11538A  
淑徳 野 11506B  
淑智 谷 11510A  
昌平 11532A  
自由の森学 園 11546A

城西大学付属川越 11526G  
城北埼玉 11535F  
せ西武学園文理 11537B  
西武学園 11536D  
聖望学 園 11501A  
清和学 園 11554B  
そ創学 舎 11556J  
と東京成徳大学深谷 11519D  
東京農業大学第三 11545C  
東邦音楽大学附属東 11522D  
邦第二  
獨協埼玉 11533K  
は花咲徳野 11540B  
ひ東野 11547K  
ふ武南 11518F  
ほ星野 11521F  
細田学 園 11505D  
本庄第一 11507A  
ま松本 11515A  
む武蔵学 園 11550K  
む武蔵越 11516K  
武蔵野音楽大学附属 11528C  
武蔵野星 城 11553D  
や山村学 園 11508J  
山村国際 11509G  
り立教新 座 11513E  
わわせがく夢育 11558E  
早稲田大学本庄高等 11539J  
学院  
(中等教育学校)  
か開智所沢 11559C  
(特別支援学校)  
と特別支援学校光の村 11952A  
秩父自然学園  
上記以外の高等学校等 11999H  
千葉県  
国立  
(特別支援学校)  
ち千葉大学教育学部附 12052K  
属特別支援  
つ筑波大学附属聴覚特 12051A  
別支援  
(高等専門学校)  
き木更津工業高専 12091A  
公立  
(高等学校)  
あ旭農 業 12151H  
姉崎 崎 12196H  
我孫子 子 12135F  
我孫子 東 12242E  
天安 羽 12178K  
安房 房 12174G  
い泉心 12173J  
磯辺 辺 12197F  
市川工 業 12118F  
市川 業 12247F  
市川 東 12198D  
市川 南 12229H  
市川一 業 12165H  
市川原 業 12186A  
市川原 業 12189E  
市川原 業 12239E  
市川原 業 12136D  
う浦浦 安 12123B  
お生大 12200K  
し志秀 網 12158E  
秀英 喜 12166F  
淑徳 原 12168B  
淑智 川 12146A  
昌平 (市立) 12199B  
自由の森学 園 (県立) 12129A  
井 12227A

柏中の 12230A  
柏の 12250F  
鎌谷 12130C  
鎌谷 12117H  
鎌谷 12223J  
木更津 12180A  
木更津 12181K  
木更津 12182H  
木更津 12184D  
木更津 12179H  
木更津 12122D  
木更津 12160G  
木更津 12188G  
木更津 12105D  
木更津 12108J  
木更津 12120H  
木更津 12125J  
木更津 12121F  
木更津 12245K  
木更津 12138A  
木更津 12201H  
木更津 12139J  
木更津 12238G  
木更津 12144E  
木更津 12145C  
木更津 12134H  
木更津 12143G  
木更津 12215H  
木更津 12243C  
木更津 12237J  
木更津 12252B  
木更津 12153D  
木更津 12185B  
木更津 12147K  
木更津 12176C  
木更津 12202F  
木更津 12101A  
木更津 12193C  
木更津 12231K  
木更津 12109G  
木更津 12106B  
木更津 12104F  
木更津 12102K  
木更津 12240J  
木更津 12103H  
木更津 12107A  
木更津 12195K  
木更津 12148H  
木更津 12149F  
木更津 12161E  
木更津 12203D  
木更津 12156J  
木更津 12157G  
木更津 12152F  
木更津 12232H  
木更津 12151D  
木更津 12172A  
木更津 12131C  
木更津 12248D  
木更津 12236A  
木更津 12192E  
木更津 12226C  
木更津 12142J  
木更津 12137B  
木更津 12155A  
木更津 12204B  
木更津 12205A  
木更津 12128C  
木更津 12191G  
木更津 12112G  
木更津 12246H  
木更津 12115A  
木更津 12222A  
木更津 12206J  
木更津 12234D  
木更津 12114C  
木更津 12210G  
木更津 12228K  
木更津 12253A  
木更津 12154B  
木更津 12194A  
木更津 12124A  
木更津 12235B  
木更津 12126G

松戸馬橋 12224G  
松戸南 12127E  
松戸六実 12207G  
松戸六実 12233F  
松戸六実 12162C  
松戸六実 12163A  
松戸六実 12113E  
松戸六実 12140B  
松戸六実 12111J  
松戸六実 12221B  
松戸六実 12208E  
松戸六実 12141A  
松戸六実 12249B  
松戸六実 12210A  
(中等教育学校)  
い稲毛国際 12254J  
(特別支援学校)  
あ我孫子特別支援 12459B  
安房特別支援 12461D  
い飯高特別支援 12435E  
夷隅特別支援 12473H  
市川特別支援 12474F  
市原特別支援 12476B  
印旛特別支援 12471A  
お大網白里特別支援 12436C  
か柏特別支援 12475D  
香取特別支援 12465G  
き君津特別支援 12467C  
き湖北特別支援 12432A  
き栄特別支援 12437A  
き桜が丘特別支援 12453C  
す須和田の丘支援 12463A  
そ袖ヶ浦特別支援 12455K  
ち千葉市立高等特別支援 12482G  
千葉市立養護 12468A  
千葉市立養護 12480A  
千葉市立養護 12451G  
千葉市立養護 12452E  
銚子特別支援 12466E  
長生特別支援 12460F  
つつくし特別支援 12462B  
と東葛の森特別支援 12438K  
東金特別支援 12457F  
特別支援学校市川大 12431B  
野高等学園  
特別支援学校流山高 12441K  
等学園  
富里特別支援 12477A  
に仁戸名特別支援 12470C  
の野田特別支援 12479G  
ふ船橋特別支援(市立) 12469K  
船橋夏見特別支援 12433J  
ま横の実特別支援 12472K  
松戸特別支援 12456H  
や矢切特別支援 12434G  
八千代特別支援 12464J  
よ八日市場特別支援 12478J  
四街道特別支援 12454A  
私立  
(高等学校)  
あ愛国学園大学附属四 12544A  
街道  
あざさ第一 12563G  
我孫子二階堂 12529G  
い市川 12506H  
い市原中央 12550E  
う植草学園大学附属 12542D  
お桜林 12559J  
か鴨川令徳 12510F  
き木更津総合 12561A  
き暁星国際 12540H  
け敬愛学園 12523H  
敬愛大学八日市場 12501G  
こ光英VERITAS 12551C  
国府台女子学院高等部 12521A  
し志秀館高等部 12547E  
芝浦工業大学柏 12545J  
渋谷教育学園幕張 12548C  
秀明大学学校教師学 12552A  
部附属秀明八千代 12556D  
翔 凛 12556D

昭和学院 12503C  
昭和学院秀英 12549A  
せ成美学園 12568H  
西武台千 園 12554H  
専修大学松 園 12524F  
ち拓殖大学紅 園 12537H  
ち千葉英和 12515G  
千葉科学大学附属 12565C  
千葉学芸 12520C  
千葉敬愛 12504A  
千葉経済大学附属 12505K  
千葉県安房西 12509B  
千葉県大学付属 12519K  
千葉聖心 12543B  
千葉日本大学第一 12530A  
千葉萌陽 12516E  
千葉徳心 12518A  
千葉黎明 12511D  
中央学院 12532G  
中央国際 12564E  
と東海大学付属市原望洋 12534C  
東海大学付属浦安 12536K  
東京学館 12541F  
東京学館浦安 12546G  
東京学館船橋 12555F  
東邦大学付属東邦 12522K  
東邦大学付属東邦 12507F  
な中山学園 12562J  
成田 12502E  
に二松学舎大学附属柏 12531J  
日本体育大学柏 12525D  
日本大学習志野 12528J  
ひ日出学園 12517C  
ヒューマンキャンパ 12566A  
スのぞみ  
ふ不二女子 12538F  
め明聖 12558A  
も茂原北陵 12508D  
や八千代松陰 12539D  
よ横芝敬愛 12535A  
り流通経済大学付属柏 12553K  
れ麗澤 12513A  
わわせがく 12560B  
わ洋国府台女子 12512B  
(中等教育学校)  
さ三育学院 12567K  
と時任学園 12557B  
上記以外の高等学校等 12999C  
東京都  
国立  
(高等学校)  
おお茶の水女子大学附属 13004E  
つ筑波大学附属 13003G  
筑波大学附属駒場 13005C  
と東京科学大学附属科 13002J  
学技術  
東京学芸大学附属 13006A  
東京芸術大学音楽学 13001A  
部附属音楽  
(中等教育学校)  
と東京学芸大学附属国際 13009F  
東京大学教育学部附属 13007K  
(特別支援学校)  
つ筑波大学附属大塚特 13052E  
別支援  
筑波大学附属桐が丘 13053C  
特別支援  
筑波大学附属視覚特 13051G  
別支援  
と東京学芸大学附属特 13054A  
別支援  
(高等専門学校)  
と東京工業高専 13091F  
公立



ドルトン東京学園 13621C 等部  
な中 村 13600A  
に二松学舎大学附属 13515B  
日本工業大学駒場 13660D  
新渡戸文化 13667A  
日本大学 13656F  
日本女子体育大学附 13655H  
属二階堂  
日本体育大学在 13631A  
日本体育大学校華 13724D  
日本大学 櫻丘 13657D  
日本大学第一 13598E  
日本大学第二 13664G  
日本大学第二 13681G  
日本大学鶴ヶ丘 13682E  
日本大学豊山 13580B  
日本大学豊山女子 13702C  
は八王子学園八王子 13713J  
八王子実践 13714G  
羽田国際 13628A  
ひ尾学園小石川 13582J  
ふフェリシア 13663J  
フ富 13704K  
富士見 13705H  
富藤村 13734A  
藤 13516A  
普連土学 13536E  
文化学園大学杉並 13676A  
文華女 13740F  
文京学院大学女子 13618A  
文教大学付属 13618C  
ほ法政大 13735K  
宝仙学 13669H  
豊南 13695G  
朋優学 13614A  
保 13544F  
堀本 13670A  
み三田国際科学学 13532B  
三輪学 13737F  
む武蔵(私立) 13705H  
武蔵野 13595A  
め明治学 13739B  
明治学院東村山 13537C  
明治学院東村山 13725B  
明治大学付属中野 13671K  
明治大学付属八王子 13745G  
明治大学付属明治 13518G  
明星 13717A  
明法 13726A  
目黒学 13624H  
目黒日本大 13623K  
目白研心 13545D  
や八雲学 13626D  
安山田学 13599C  
立教池袋 13539K  
り立教女 13750C  
立教志 13683C  
立志学 13749K  
立正大学付属立正 13617E  
わ和光 13661B  
早稲田 13546B  
早稲田大学系属早稲 13547A  
早稲田大学高等学 13561F  
和洋九段女子 13519E  
(特別支援学校)  
あ旭出学園高等部 13951D  
(高等専門学校)  
さサレジオ工業高専 13991C  
上記以外の高等学校等 13999J

神奈川県

国立 (特別支援学校)

よ横浜国立大学教育学 14051B  
部附属特別支援  
公立 (高等学校)  
あ愛相 川 14263J  
相原 14166G  
麻生 14268K  
旭生 14295G  
麻 14115B  
足溝 14171C  
厚柄 14198E  
厚木 14177B  
厚木王 14178A  
厚木北 14226D  
厚木清 14301E  
厚木西 14271K  
厚木西 14201J  
厚木西 14262A  
有馬 14261B  
生田 14136E  
生田 14180B  
伊志 14182J  
磯子工 14116A  
え荏海老 14121G  
お大田原城北工 14227B  
大田原 14234E  
小田原 14260D  
小田原 14185C  
小田原 14258B  
小田原 14157H  
小田原 14161F  
小田原 14307D  
小田原 14142K  
か海金洋科 14305H  
海金 14126H  
神奈川工 14102A  
神奈川産 14284A  
神奈川産 14300G  
神奈川産 14205A  
神奈川産 14298A  
鎌 14150A  
釜谷 14267A  
上 14199C  
上 14167E  
上 14172A  
上 14252C  
川崎(市立) 14208F  
川崎(県立) 14129B  
川崎北 14132B  
川崎科 14316C  
川崎工 14217E  
川崎総合科 14120J  
根 14250G  
岸 14113F  
希望ヶ 14122E  
霧港 14119E  
光陵 14111K  
さ幸 14216G  
相模向陽 14319H  
相模田 14283C  
相模原(県立) 14169A  
相模原城 14188H  
相模原弥 14323F  
相模原 14204C  
川崎 14223K  
間 14184E  
座 14312A  
座 14152G  
し七商 14112H  
湘南 14153E  
湘南 14272H  
松陽 14125K  
城 14279E  
新城 14251E  
新 14131D  
首 14256F  
住 14240K  
住 14222A  
子 14160H  
子 14209D  
子 14147A  
子 14210H  
つ 141174H  
つ 14101B  
つ 14297C  
つ 14164A  
つ 14206K  
つ 14191H  
つ 14224H  
つ 14123C  
つ 14124A  
つ 14225F  
つ 14175F  
つ 14309A  
つ 14281J  
つ 14289B  
つ 14143H  
つ 14311B  
つ 14325B  
つ 14277J  
つ 14290F  
つ 14317A  
つ 14296E  
つ 14114D  
つ 14228A  
つ 14128D  
つ 14299K  
つ 14285K  
つ 14202G  
つ 14135G  
つ 14266K  
つ 14186A  
つ 14181A  
つ 14278G  
つ 14247G  
つ 14200A  
つ 14137C  
つ 14138A  
つ 14139K  
つ 14140C  
つ 14292B  
つ 14324D  
つ 14288D  
つ 14294J  
つ 14302C  
つ 14315E  
つ 14310D  
つ 14304K  
つ 14212D  
つ 14103J  
つ 14293A  
つ 14127F  
つ 14286H  
つ 14106C  
つ 14287F  
つ 14322H  
つ 14104G  
つ 14105E  
つ 14321K  
つ 14303A  
つ 14320A  
つ 14314G  
つ 14313J  
つ 14439J  
つ 14446A  
つ 14473J  
つ 14431C  
つ 14437B  
つ 14474G  
つ 14448H  
つ 14467D  
つ 14183G  
つ 14189F  
つ 14174H  
つ 14101B  
つ 14297C  
つ 14164A  
つ 14206K  
つ 14191H  
つ 14224H  
つ 14123C  
つ 14124A  
つ 14225F  
つ 14175F  
つ 14309A  
つ 14281J  
つ 14289B  
つ 14143H  
つ 14311B  
つ 14325B  
つ 14277J  
つ 14290F  
つ 14317A  
つ 14296E  
つ 14114D  
つ 14228A  
つ 14128D  
つ 14299K  
つ 14285K  
つ 14202G  
つ 14135G  
つ 14266K  
つ 14186A  
つ 14181A  
つ 14278G  
つ 14247G  
つ 14200A  
つ 14137C  
つ 14138A  
つ 14139K  
つ 14140C  
つ 14292B  
つ 14324D  
つ 14288D  
つ 14294J  
つ 14302C  
つ 14315E  
つ 14310D  
つ 14304K  
つ 14212D  
つ 14103J  
つ 14293A  
つ 14127F  
つ 14286H  
つ 14106C  
つ 14287F  
つ 14322H  
つ 14104G  
つ 14105E  
つ 14321K  
つ 14303A  
つ 14320A  
つ 14314G  
つ 14313J  
つ 14439J  
つ 14446A  
つ 14473J  
つ 14431C  
つ 14437B  
つ 14474G  
つ 14448H  
つ 14467D  
つ 14183G  
つ 14189F  
つ 14174H  
つ 14101B  
つ 14297C  
つ 14164A  
つ 14206K  
つ 14191H  
つ 14224H  
つ 14123C  
つ 14124A  
つ 14225F  
つ 14175F  
つ 14309A  
つ 14281J  
つ 14289B  
つ 14143H  
つ 14311B  
つ 14325B  
つ 14277J  
つ 14290F  
つ 14317A  
つ 14296E  
つ 14114D  
つ 14228A  
つ 14128D  
つ 14299K  
つ 14285K  
つ 14202G  
つ 14135G  
つ 14266K  
つ 14186A  
つ 14181A  
つ 14278G  
つ 14247G  
つ 14200A  
つ 14137C  
つ 14138A  
つ 14139K  
つ 14140C  
つ 14292B  
つ 14324D  
つ 14288D  
つ 14294J  
つ 14302C  
つ 14315E  
つ 14310D  
つ 14304K  
つ 14212D  
つ 14103J  
つ 14293A  
つ 14127F  
つ 14286H  
つ 14106C  
つ 14287F  
つ 14322H  
つ 14104G  
つ 14105E  
つ 14321K  
つ 14303A  
つ 14320A  
つ 14314G  
つ 14313J  
つ 14439J  
つ 14446A  
つ 14473J  
つ 14431C  
つ 14437B  
つ 14474G  
つ 14448H  
つ 14467D  
つ 14183G  
つ 14189F  
つ 14174H  
つ 14101B  
つ 14297C  
つ 14164A  
つ 14206K  
つ 14191H  
つ 14224H  
つ 14123C  
つ 14124A  
つ 14225F  
つ 14175F  
つ 14309A  
つ 14281J  
つ 14289B  
つ 14143H  
つ 14311B  
つ 14325B  
つ 14277J  
つ 14290F  
つ 14317A  
つ 14296E  
つ 14114D  
つ 14228A  
つ 14128D  
つ 14299K  
つ 14285K  
つ 14202G  
つ 14135G  
つ 14266K  
つ 14186A  
つ 14181A  
つ 14278G  
つ 14247G  
つ 14200A  
つ 14137C  
つ 14138A  
つ 14139K  
つ 14140C  
つ 14292B  
つ 14324D  
つ 14288D  
つ 14294J  
つ 14302C  
つ 14315E  
つ 14310D  
つ 14304K  
つ 14212D  
つ 14103J  
つ 14293A  
つ 14127F  
つ 14286H  
つ 14106C  
つ 14287F  
つ 14322H  
つ 14104G  
つ 14105E  
つ 14321K  
つ 14303A  
つ 14320A  
つ 14314G  
つ 14313J  
つ 14439J  
つ 14446A  
つ 14473J  
つ 14431C  
つ 14437B  
つ 14474G  
つ 14448H  
つ 14467D  
つ 14183G  
つ 14189F  
つ 14174H  
つ 14101B  
つ 14297C  
つ 14164A  
つ 14206K  
つ 14191H  
つ 14224H  
つ 14123C  
つ 14124A  
つ 14225F  
つ 14175F  
つ 14309A  
つ 14281J  
つ 14289B  
つ 14143H  
つ 14311B  
つ 14325B  
つ 14277J  
つ 14290F  
つ 14317A  
つ 14296E  
つ 14114D  
つ 14228A  
つ 14128D  
つ 14299K  
つ 14285K  
つ 14202G  
つ 14135G  
つ 14266K  
つ 14186A  
つ 14181A  
つ 14278G  
つ 14247G  
つ 14200A  
つ 14137C  
つ 14138A  
つ 14139K  
つ 14140C  
つ 14292B  
つ 14324D  
つ 14288D  
つ 14294J  
つ 14302C  
つ 14315E  
つ 14310D  
つ 14304K  
つ 14212D  
つ 14103J  
つ 14293A  
つ 14127F  
つ 14286H  
つ 14106C  
つ 14287F  
つ 14322H  
つ 14104G  
つ 14105E  
つ 14321K  
つ 14303A  
つ 14320A  
つ 14314G  
つ 14313J  
つ 14439J  
つ 14446A  
つ 14473J  
つ 14431C  
つ 14437B  
つ 14474G  
つ 14448H  
つ 14467D  
つ 14183G  
つ 14189F  
つ 14174H  
つ 14101B  
つ 14297C  
つ 14164A  
つ 14206K  
つ 14191H  
つ 14224H  
つ 14123C  
つ 14124A  
つ 14225F  
つ 14175F  
つ 14309A  
つ 14281J  
つ 14289B  
つ 14143H  
つ 14311B  
つ 14325B  
つ 14277J  
つ 14290F  
つ 14317A  
つ 14296E  
つ 14114D  
つ 14228A  
つ 14128D  
つ 14299K  
つ 14285K  
つ 14202G  
つ 14135G  
つ 14266K  
つ 14186A  
つ 14181A  
つ 14278G  
つ 14247G  
つ 14200A  
つ 14137C  
つ 14138A  
つ 14139K  
つ 14140C  
つ 14292B  
つ 14324D  
つ 14288D  
つ 14294J  
つ 14302C  
つ 14315E  
つ 14310D  
つ 14304K  
つ 14212D  
つ 14103J  
つ 14293A  
つ 14127F  
つ 14286H  
つ 14106C  
つ 14287F  
つ 14322H  
つ 14104G  
つ 14105E  
つ 14321K  
つ 14303A  
つ 14320A  
つ 14314G  
つ 14313J  
つ 14439J  
つ 14446A  
つ 14473J  
つ 14431C  
つ 14437B  
つ 14474G  
つ 14448H  
つ 14467D  
つ 14183G  
つ 14189F  
つ 14174H  
つ 14101B  
つ 14297C  
つ 14164A  
つ 14206K  
つ 14191H  
つ 14224H  
つ 14123C  
つ 14124A  
つ 14225F  
つ 14175F  
つ 14309A  
つ 14281J  
つ 14289B  
つ 14143H  
つ 14311B  
つ 14325B  
つ 14277J  
つ 14290F  
つ 14317A  
つ 14296E  
つ 14114D  
つ 14228A  
つ 14128D  
つ 14299K  
つ 14285K  
つ 14202G  
つ 14135G  
つ 14266K  
つ 14186A  
つ 14181A  
つ 14278G  
つ 14247G  
つ 14200A  
つ 14137C  
つ 14138A  
つ 14139K  
つ 14140C  
つ 14292B  
つ 14324D  
つ 14288D  
つ 14294J  
つ 14302C  
つ 14315E  
つ 14310D  
つ 14304K  
つ 14212D  
つ 14103J  
つ 14293A  
つ 14127F  
つ 14286H  
つ 14106C  
つ 14287F  
つ 14322H  
つ 14104G  
つ 14105E  
つ 14321K  
つ 14303A  
つ 14320A  
つ 14314G  
つ 14313J  
つ 14439J  
つ 14446A  
つ 14473J  
つ 14431C  
つ 14437B  
つ 14474G  
つ 14448H  
つ 14467D  
つ 14183G  
つ 14189F  
つ 14174H  
つ 14101B  
つ 14297C  
つ 14164A  
つ 14206K  
つ 14191H  
つ 14224H  
つ 14123C  
つ 14124A  
つ 14225F  
つ 14175F  
つ 14309A  
つ 14281J  
つ 14289B  
つ 14143H  
つ 14311B  
つ 14325B  
つ 14277J  
つ 14290F  
つ 14317A  
つ 14296E  
つ 14114D  
つ 14228A  
つ 14128D  
つ 14299K  
つ 14285K  
つ 14202G  
つ 14135G  
つ 14266K  
つ 14186A  
つ 14181A  
つ 14278G  
つ 14247G  
つ 14200A  
つ 14137C  
つ 14138A  
つ 14139K  
つ 14140C  
つ 14292B  
つ 14324D  
つ 14288D  
つ 14294J  
つ 14302C  
つ 14315E  
つ 14310D  
つ 14304K  
つ 14212D  
つ 14103J  
つ 14293A  
つ 14127F  
つ 14286H  
つ 14106C  
つ 14287F  
つ 14322H  
つ 14104G  
つ 14105E  
つ 14321K  
つ 14303A  
つ 14320A  
つ 14314G  
つ 14313J  
つ 14439J  
つ 14446A  
つ 14473J  
つ 14431C  
つ 14437B  
つ 14474G  
つ 14448H  
つ 14467D  
つ 14183G  
つ 14189F  
つ 14174H  
つ 14101B  
つ 14297C  
つ 14164A  
つ 14206K  
つ 14191H  
つ 14224H  
つ 14123C  
つ 14124A  
つ 14225F  
つ 14175F  
つ 14309A  
つ 14281J  
つ 14289B  
つ 14143H  
つ 14311B  
つ 14325B  
つ 14277J  
つ 14290F  
つ 14317A  
つ 14296E  
つ 14114D  
つ 14228A  
つ 14128D  
つ 14299K  
つ 14285K  
つ 14202G  
つ 14135G  
つ 14266K  
つ 14186A  
つ 14181A  
つ 14278G  
つ 14247G  
つ 14200A  
つ 14137C  
つ 14138A  
つ 14139K  
つ 14140C  
つ 14292B  
つ 14324D  
つ 14288D  
つ 14294J  
つ 14302C  
つ 14315E  
つ 14310D  
つ 14304K  
つ 14212D  
つ 14103J  
つ 14293A  
つ 14127F  
つ 14286H  
つ 14106C  
つ 14287F  
つ 14322H  
つ 14104G  
つ 14105E  
つ 14321K  
つ 14303A  
つ 14320A  
つ 14314G  
つ 14313J  
つ 14439J  
つ 14446A  
つ 14473J  
つ 14431C  
つ 14437B  
つ 14474G  
つ 14448H  
つ 14467D  
つ 14183G  
つ 14189F  
つ 14174H  
つ 14101B  
つ 14297C  
つ 14164A  
つ 14206K  
つ 14191H  
つ 14224H  
つ 14123C  
つ 14124A  
つ 14225F  
つ 14175F  
つ 14309A  
つ 14281J  
つ 14289B  
つ 14143H  
つ 14311B  
つ 14325B  
つ 14277J  
つ 14290F  
つ 14317A  
つ 14296E  
つ 14114D  
つ 14228A  
つ 14128D  
つ 14299K  
つ 14285K  
つ 14202G  
つ 14135G  
つ 14266K  
つ 14186A  
つ 14181A  
つ 14278G  
つ 14247G  
つ 14200A  
つ 14137C  
つ 14138A  
つ 14139K  
つ 14140C  
つ 14292B  
つ 14324D  
つ 14288D  
つ 14294J  
つ 14302C  
つ 14315E  
つ 14310D  
つ 14304K  
つ 14212D  
つ 14103J  
つ 14293A  
つ 14127F  
つ 14286H  
つ 14106C  
つ 14287F  
つ 14322H  
つ 14104G  
つ 14105E  
つ 14321K  
つ 14303A  
つ 14320A  
つ 14314G  
つ 14313J  
つ 14439J  
つ 14446A  
つ 14473J  
つ 14431C  
つ 14437B  
つ 14474G  
つ 14448H  
つ 14467D  
つ 14183G  
つ 14189F  
つ 14174H  
つ 14101B  
つ 14297C  
つ 14164A  
つ 14206K  
つ 14191H  
つ 14224H  
つ 14123C  
つ 14124A  
つ 14225F  
つ 14175F  
つ 14309A  
つ 14281J  
つ 14289B  
つ 14143H  
つ 14311B  
つ 14325B  
つ 14277J  
つ 14290F  
つ 14317A  
つ 14296E  
つ 14114D  
つ 14228A  
つ 14128D  
つ 14299K  
つ 14285K  
つ 14202G  
つ 14135G  
つ 14266K  
つ 14186A  
つ 14181A  
つ 14278G  
つ 14247G  
つ 14200A  
つ 14137C  
つ 14138A  
つ 14139K  
つ 14140C  
つ 14292B  
つ 14324D  
つ 14288D  
つ 14294J  
つ 14302C  
つ 14315E  
つ 14310D  
つ 14304K  
つ 14212D  
つ 14103J  
つ 14293A  
つ 14127F  
つ 14286H  
つ 14106C  
つ 14287F  
つ 14322H  
つ 14104G  
つ 14105E  
つ 14321K  
つ 14303A  
つ 14320A  
つ 14314G  
つ 14313J  
つ 14439J  
つ 14446A  
つ 14473J  
つ 14431C  
つ 14437B  
つ 14474G  
つ 14448H  
つ 14467D  
つ 14183G  
つ 14189F  
つ 14174H  
つ 14101B  
つ 14297C  
つ 14164A  
つ 14206K  
つ 14191H  
つ 14224H  
つ 14123C  
つ 14124A  
つ 14225F  
つ 14175F  
つ 14309A  
つ 14281J  
つ 14289B  
つ 14143H  
つ 14311B  
つ 14325B  
つ 14277J  
つ 14290F  
つ 14317A  
つ 14296E  
つ 14114D  
つ 14228A  
つ 14128D  
つ 14299K  
つ 14285K  
つ 14202G  
つ 14135G  
つ 14266K  
つ 14186A  
つ 14181A  
つ 14278G  
つ 14247G  
つ 14200A  
つ 14137C  
つ 14138A  
つ 14139K  
つ 14140C  
つ 14292B  
つ 14324D  
つ 14288D  
つ 14294J  
つ 14302C  
つ 14315E  
つ 14310D  
つ 14304K  
つ 14212D  
つ 14103J  
つ 14293A  
つ 14127F  
つ 14286H  
つ 14106C  
つ 14287F  
つ 14322H  
つ 14104G  
つ 14105E  
つ 14321K  
つ 14303A  
つ 14320A  
つ 14314G  
つ 14313J  
つ 14439J  
つ 14446A  
つ 14473J  
つ 14431C  
つ 14437B  
つ 14474G  
つ 14448H  
つ 14467D  
つ 14183G  
つ 14189F  
つ 14174H  
つ 14101B  
つ 14297C  
つ 14164A  
つ 14206K  
つ 14191H  
つ 14224H  
つ 14123C  
つ 14124A  
つ 14225F  
つ 14175F  
つ 14309A  
つ 14281J  
つ 14289B  
つ 14143H  
つ 14311B  
つ 14325B  
つ 14277J  
つ 14290F  
つ 14317A  
つ 14296E  
つ 14114D  
つ 14228A  
つ 14128D  
つ 14299K  
つ 14285K  
つ 14202G  
つ 14135G  
つ 14266K  
つ 14186A  
つ 14181A  
つ 14278G  
つ 14247G  
つ 14200A  
つ 14137C  
つ 14138A  
つ 14139K  
つ 14140C  
つ 14292B  
つ 14324D  
つ 14288D  
つ 14294J  
つ 14302C  
つ 14315E  
つ 14310D  
つ 14304K  
つ 14212D  
つ 14103J  
つ 14293A  
つ 14127F  
つ 14286H  
つ 14106C  
つ 14287F  
つ 14322H  
つ 14104G  
つ 14105E  
つ 14321K  
つ 14303A  
つ 14320A  
つ 14314G  
つ 14313J  
つ 14439J  
つ 14446A  
つ 14473J  
つ 14431C  
つ 14437B  
つ 14474G  
つ 14448H  
つ 14467D  
つ 14183G  
つ 14189F  
つ 14174H  
つ 14101B  
つ 14297C  
つ 14164A  
つ 14206K  
つ 14191H  
つ 14224H  
つ 14123C  
つ 14124A  
つ 14225F  
つ 14175F  
つ 14309A  
つ 14281J  
つ 14289B  
つ 14143H  
つ 14311B  
つ 14325B  
つ 14277J  
つ 14290F  
つ 14317A  
つ 14296E  
つ 14114D  
つ 14228A  
つ 14128D  
つ 14299K  
つ 14285K  
つ 14202G  
つ 14135G  
つ 14266K  
つ 14186A  
つ 14181A  
つ 14278G  
つ 14247G  
つ 14200A  
つ 14137C  
つ 14138A  
つ 14139K  
つ 14140C  
つ 14292B  
つ 14324D  
つ 14288D  
つ 14294J  
つ 14302C  
つ 14315E  
つ 14310D  
つ 14304K  
つ 14212D  
つ 14103J  
つ 14293A  
つ 14127F  
つ 14286H  
つ 14106C  
つ 14287F  
つ 14322H  
つ 14104G  
つ 14105E  
つ 14321K  
つ 14303A  
つ 14320A  
つ 14314G  
つ 14313J  
つ 14439J  
つ 14446A  
つ 14473J  
つ 14431C  
つ 14437B  
つ 14474G  
つ 14448H  
つ 14467D  
つ 14183G  
つ 14189F  
つ 14174H  
つ 14101B  
つ 14297C  
つ 14164A  
つ 14206K  
つ 14191H  
つ 14224H  
つ 14123C  
つ 14124A  
つ 14225F  
つ 14175F  
つ 14309A  
つ 14281J  
つ 14289B  
つ 14143H  
つ 14311B  
つ 14325B  
つ 14277J  
つ 14290F  
つ 14317A  
つ 14296E  
つ 14114D  
つ 14228A  
つ 14128D  
つ 14299K  
つ 14285K  
つ 14202G  
つ 14135G  
つ 14266K  
つ 14186A  
つ 14181A  
つ 14278G  
つ 14247G  
つ 14200A  
つ 14137C  
つ 14138A  
つ 14139K  
つ 14140C  
つ 14292B  
つ 14324D  
つ 14288D  
つ 14294J  
つ 14302C  
つ 14315E  
つ 14310D  
つ 14304K  
つ 14212D  
つ 14103J  
つ 14293A  
つ 14127F



と東海大学付属甲府 19506F  
に日本航空 19510D  
ふ富本大学明誠 19507D  
み身延学苑 19509A  
や山梨英和 19503A  
山梨学院 19505H

上記以外の高等学校等 19999A

**長野県**

**国立**

(特別支援学校)

し信州大学教育学部附 20051E  
属特別支援

(高等専門学校)

な長野工業高専 20091D

**公立**

(高等学校)

あ明科 20193G  
赤穂 20157A  
梓川 20171F  
阿智 20164C  
飯田 20165A  
い飯田 20159G  
飯田 O I D E 長姫 20198H  
飯田風越 20160A  
飯田工業 20181C  
伊那那生ヶ丘 20155D  
伊岩弥生村 20138D  
う上田 20127J  
上田染谷 20128G  
上田千曲 20126A  
上大田 20129E  
お大岡 20201A  
岡谷工業 20150C  
岡谷南 20148A  
か上伊那農 20149K  
軽木曾青 20153H  
きこ小根工 20136H  
駒ヶ根 20196A  
小諸商 20142B  
小坂諸城 20158J  
さ久平総合技 20135K  
更級農学 20134A  
し塩尻志ノ井 20125B  
篠ノ井農向 20200C  
下下諏訪農 20121K  
す須坂創成 20187B  
須坂実清二 20104K  
そ高田辰野 20109A  
た野立志 20199F  
野立志 20108B  
ち野(市立) 20146E  
と野(県立) 20147C  
な野立志 20166K  
中野立志 20147C  
長野(市立) 20166K  
長野(県立) 20147C  
長野商業 20166K  
長野商業 20147C  
長野南 20166K  
長野吉田 20154F  
田川 20190B  
野 20151A  
科 20132E  
野 20144J  
と東御清翔 20131G  
な野西 20178C  
中野立志 20191A  
長野(市立) 20195C  
長野(県立) 20197K  
長野工業 20117A  
長野商業 20115E  
長野商業 20114G  
長野東 20116C  
長野南 20189J  
長野吉田 20112A

の野 沢 北 20139B  
野 沢 南 20140F  
は白富 馬 20184H  
ふ白富 見 20143A  
ほ北 部 20111B  
高商 業 20180E  
ま松 川 20192J  
松本 代 20122H  
松本 丘 20173B  
松本 崎 20176G  
松本 工 20172D  
松本 筑 20177E  
松本 深 20175J  
松本 須ヶヶ 20174A  
九子 修学 20130J  
南安輪 業 20179A  
や屋進 代 20152K  
屋代 南 20123F  
南 20124D

(特別支援学校)

あ安曇養護 20464B  
い飯田養護 20462F  
飯田山那養護 20466J  
飯伊山養護 20458H  
稲荷山養護 20456A  
うき木曾養護 20459F  
きこ寿台養護 20467G  
す小諏訪養護 20460K  
な長野養護 20465A  
長野養護 20455C  
は花田養護 20452J  
ま松本養護 20461H  
松本養護 20451A  
わ若槻養護 20457K  
若槻養護 20453G  
若槻養護 20441C

**私立**

(高等学校)

あ I D 学 園 20529A  
い飯田女子 20512F  
伊上那西 20517G  
う上田西 20511H  
えエクスラ 20518E  
こロードアカデミー 20525H  
さ佐久長聖 20516J  
しらくら国際 20521E  
信濃むつみ 20520G  
すテップ 20531B  
ち地球環境 20519C  
つつくば開成学 20527D  
つ龍興 20522C  
と東海大学付属諏訪 20515A  
東京都市大学塩尻 20514B  
な長野俊英 20504E  
長野野女子 20508H  
長野清泉学院 20507K  
長野日本大学 20510K  
に日本ウェルネス長野 20528B  
ふ文化学園長野 20509F  
ま松商学 20501A  
松本国際 20506A  
松本第一 20505C  
ゆUWC ISAK Japan 20526F  
り緑誠 20530D

(中等教育学校)

さサミットアカデミー 20532A  
ま長野 20524K  
長松本秀峰 20524K

上記以外の高等学校等 20999G

**岐阜県**

**国立**

(高等専門学校)

き岐阜工業高専 20191K

**公立**

(高等学校)

あ阿池 木 21170C  
い掛田 21182G  
え那那 21118E  
え那那 21148G  
え那那 21149E  
お那那 21188F  
お那那 21119C  
お那那 21124K  
お那那 21125H  
お那那 21123A  
お那那 21177A  
お那那 21121E  
お那那 21120G  
お那那 21122C  
お那那 21128B  
お那那 21180A  
お那那 21111H  
お那那 21178J  
お那那 21141K  
お那那 21105C  
お那那 21135E  
お那那 21136C  
お那那 フロントイ 21165G  
お那那 山 21104E  
お那那 業 21109F  
お那那 21101A  
お那那 21175D  
お那那 21102J  
お那那 21117G  
お那那 業(市立) 21166E  
お那那 業(県立) 21108H  
お那那 21185A  
お那那 21183E  
お那那 21114B  
お那那 21130D  
お那那 21129A  
お那那 21156H  
お那那 21133J  
お那那 21187H  
お那那 21167C  
お那那 21162B  
お那那 21142H  
お那那 21143F  
お那那 21144D  
お那那 21139H  
お那那 21140A  
お那那 フロントイ 21176B  
お那那 21146A  
お那那 21147J  
お那那 21152E  
お那那 21154A  
お那那 21153C  
お那那 21103G  
お那那 21116J  
お那那 21173H  
お那那 21159B  
お那那 21184C  
お那那 21160F  
お那那 21126F  
お那那 21158D  
お那那 21145B  
お那那 21131B  
お那那 21186K  
お那那 21137A  
お那那 21115A  
お那那 21163A

(特別支援学校)

い掛田養護 21445A  
え那那養護 21444C  
お大垣養護 21454A  
か海津養護 21443E  
かかみがはら養護 21458C  
可茂養護 21431A  
き岐阜希望が丘特別支援 21435D  
岐阜清流高等特別支援 21436B  
岐阜特別支援 21455J  
岐阜卓 21451F  
岐阜本巣特別支援 21442G  
岐阜ろ 21452D  
く郡上特別支援 21441J

け下呂特別支援 21432K  
せ西濃高等特別支援 21437A  
関特別支援 21453B  
ち濃特別支援 21460E  
と東濃特別支援 21457E  
な長良特別支援 21456G  
は羽鳥特別支援 21434F  
ひ飛騨特別支援 21459A  
飛騨吉城特別支援 21433H

**私立**

(高等学校)

う鶯谷 21501F  
お大垣日本大学 21510E  
おきふ国際 21518A  
岐阜聖徳学 21505J  
岐阜女子 21507E  
岐阜第一 21508C  
岐阜 21504A  
け啓城 21520B  
し西濃学 21517B  
西濃桃李 21522J  
西濃 21521A  
聖マリア女 21503B  
清 21506G  
清 21519J  
た高山 21515F  
多治見 21512A  
ち中京大学 21514H  
と帝京大 21516D  
と富濃加茂 21502D  
み美濃瑞浪 21511C  
れ麗澤 21513K

上記以外の高等学校等 21999B

**静岡県**

**国立**

(特別支援学校)

し静岡大学教育学部附 22051F  
属特別支援

(高等専門学校)

ぬ沼津工業高専 22091E

**公立**

(高等学校)

あ熱海 22107E  
い新居 22179B  
池田 22156C  
伊豆伊豆 22216A  
伊豆伊豆 22210A  
伊豆伊豆 22192K  
稲磐田 22104A  
磐田 22168A  
磐田農 22167J  
磐田 22165B  
磐田 22155E  
お小山 22204G  
小笠原 22208K  
か科学技 22154G  
科川工 22153J  
掛川 22152A  
掛川 22148B  
こ湖殿 22194F  
御殿 22115F  
御殿 22116D  
さ相殿 22188A  
し静岡 22151B  
静岡 22133D  
静岡 22138E  
静岡市 22188A  
静岡市清水桜が丘 22211K  
静岡中 22134B  
静岡城 22205E  
静岡 22184J  
静岡農 22136J  
静岡 22135A  
島田 22144K  
島田工 22145H

上記以外の高等学校等 21999B

**静岡県**

**国立**

(特別支援学校)

し静岡大学教育学部附 22051F  
属特別支援

(高等専門学校)

ぬ沼津工業高専 22091E

**公立**

(高等学校)

あ熱海 22107E  
い新居 22179B  
池田 22156C  
伊豆伊豆 22216A  
伊豆伊豆 22210A  
伊豆伊豆 22192K  
稲磐田 22104A  
磐田 22168A  
磐田農 22167J  
磐田 22165B  
磐田 22155E  
お小山 22204G  
小笠原 22208K  
か科学技 22154G  
科川工 22153J  
掛川 22152A  
掛川 22148B  
こ湖殿 22194F  
御殿 22115F  
御殿 22116D  
さ相殿 22188A  
し静岡 22151B  
静岡 22133D  
静岡 22138E  
静岡市 22188A  
静岡市清水桜が丘 22211K  
静岡中 22134B  
静岡城 22205E  
静岡 22184J  
静岡農 22136J  
静岡 22135A  
島田 22144K  
島田工 22145H

鳥田商 22146F  
清水西 22130K  
清南 22129F  
清東 22131H  
清下田 22207A  
す裾野 22117B  
せ清合 22212H  
た清館 22213F  
た田方 22112A  
と天遠 22214D  
と遠江 22209H  
と津山 22111C  
と津市 22121A  
と津立 22122J  
と津津 22185G  
と津津 22120B  
と津津 22119J  
と津津 22118A  
は榛原 22150D  
浜北 22193H  
浜江之島 22178D  
浜大平 22202A  
浜松 22206C  
浜松 22169E  
浜松工 22175K  
浜松湖 22172E  
浜松湖 22200D  
浜松湖 22215B  
浜松商 22177F  
浜松市 22190C  
浜松工 22196H  
浜松北 22176H  
浜松西 22170J  
浜松東 22173C  
浜松南 22171G  
富袋 22128H  
富井 22160A  
富井 22161K  
富井 22125C  
富井 22143A  
藤枝 22142C  
藤枝 22141E  
藤枝 22186E  
富田 22217J  
富田 22127K  
富田 22196B  
富田 22126A  
富田 22191A  
富田 22103B  
三島 22114H  
三島 22203J  
三島 22113K  
や焼津 22140G  
焼津 22139C  
よ横須賀 22157A  
吉原 22123G  
吉原 22124E

(特別支援学校)

い伊豆の国特別支援 22434A  
か掛川特別支援 22433C  
こ御殿場特別支援 22464C  
し静岡北特別支援 22457A  
し清水特別支援 22431G  
せ西部特別支援 22460A  
せ中央特別支援 22459G  
と天竜特別支援 22451A  
と東部特別支援 22458J  
ぬ沼津聴覚特別支援 22454F  
沼津特別支援 22455D  
は浜北特別支援 22442B  
浜名特別支援 22441D  
浜松視覚特別支援 22453H  
浜松特別支援 22456B  
浜松みをつくし特別支援 22435K  
支援

ふ袋井特別支援 22463E  
藤枝特別支援 22461J  
富士特別支援 22462G  
よ吉田特別支援 22432E

**私立**

(高等学校)

い磐田東 22531C  
おオイスカ浜松国際 22543G

か加藤学園22508J か加藤学園秀22507A きこラ22546A し御殿場西22501A 静岡英和学院22517H 静岡学園22524A 静岡なご22547K 静岡北22523B 静岡西遠女子学園22536D 静岡富士見22510A 静岡サレオ22521G 静岡光学院22519D 静岡大成22525J 静岡雙葉22520H 静岡田樟國際22511J 清城南静岡22518F せ誠静恵22540B 静清22527E 星陵22509G 聖隷クリストファー22539J ち知徳22503H と東海大学付属静岡翔洋22514C 桐陽22541A 常葉大学附属菊川22530E 常葉大学附属橋22522D 常葉大学附属常葉22521F に日本大学三島22504F ぬ沼津中央22505D は浜松開誠館22534H 浜松学院興誠22532A 浜松学芸22535F 浜松啓陽22545C 浜松修学舎22533K 浜松聖星22537B ひ飛松日体22538A ふ藤枝順心22528C 不二聖心女子学院22502K や焼津22526G (特別支援学校) ねねむの木22951C 上記以外の高等学校等 22999H	宮工興商23144E 宮宮商23264F 宮宮商23145C 宮宮商23142J 宮宮商23252B 宮宮商23188G 一稲沢緑風館23287E 一犬山23134H 一犬山合23249B 一犬山合23139J 一犬山合23194A 一犬山合23165H 一犬山合23159C 一犬山合23266B 一犬山合23189E 一犬山合23190J 一犬山合23192E 一犬山合23193C 一犬山合23273E 一犬山合23191G 一犬山合23281F 一犬山合23186A 一犬山合23124A 一犬山合23126G 一犬山合23262K 一犬山合23125J 一犬山合23246H 一犬山合23275A 一犬山合23203D 一犬山合23176C 一犬山合23177A 一犬山合23178K 一犬山合23179H 一犬山合23219A 一犬山合23220D 一犬山合23230A 一犬山合23147K 一犬山合23233F 一犬山合23280H 一犬山合23123B 一犬山合23187J 一犬山合23211E 一犬山合23234D 一犬山合23235B 一犬山合23257C 一犬山合23195K 一犬山合23258A 一犬山合23231K 一犬山合23225E 一犬山合23136D 一犬山合23137B 一犬山合23138A 一犬山合23259K 一犬山合23198D 一犬山合23156J 一犬山合23232H 一犬山合23199B 一犬山合23154B 一犬山合23106B 一犬山合23107A 一犬山合23278F 一犬山合23286G 一犬山合23213A 一犬山合23285J 一犬山合23104F 一犬山合23222A 一犬山合23236A 一犬山合23130E 一犬山合23272G 一犬山合23131C 一犬山合23245K 一犬山合23175E 一犬山合23205A 一犬山合23172A 一犬山合23103H 一犬山合23282D 一犬山合23240J 一犬山合23180A 一犬山合23277H 一犬山合23152F 一犬山合23153D 一犬山合23248D 一犬山合23288C 一犬山合23226C 一犬山合23162C	宮工興商23144E 宮宮商23264F 宮宮商23145C 宮宮商23142J 宮宮商23252B 宮宮商23188G 一稲沢緑風館23287E 一犬山23134H 一犬山合23249B 一犬山合23139J 一犬山合23194A 一犬山合23165H 一犬山合23159C 一犬山合23266B 一犬山合23189E 一犬山合23190J 一犬山合23192E 一犬山合23193C 一犬山合23273E 一犬山合23191G 一犬山合23281F 一犬山合23186A 一犬山合23124A 一犬山合23126G 一犬山合23262K 一犬山合23125J 一犬山合23246H 一犬山合23275A 一犬山合23203D 一犬山合23176C 一犬山合23177A 一犬山合23178K 一犬山合23179H 一犬山合23219A 一犬山合23220D 一犬山合23230A 一犬山合23147K 一犬山合23233F 一犬山合23280H 一犬山合23123B 一犬山合23187J 一犬山合23211E 一犬山合23234D 一犬山合23235B 一犬山合23257C 一犬山合23195K 一犬山合23258A 一犬山合23231K 一犬山合23225E 一犬山合23136D 一犬山合23137B 一犬山合23138A 一犬山合23259K 一犬山合23198D 一犬山合23156J 一犬山合23232H 一犬山合23199B 一犬山合23154B 一犬山合23106B 一犬山合23107A 一犬山合23278F 一犬山合23286G 一犬山合23213A 一犬山合23285J 一犬山合23104F 一犬山合23222A 一犬山合23236A 一犬山合23130E 一犬山合23272G 一犬山合23131C 一犬山合23245K 一犬山合23175E 一犬山合23205A 一犬山合23172A 一犬山合23103H 一犬山合23282D 一犬山合23240J 一犬山合23180A 一犬山合23277H 一犬山合23152F 一犬山合23153D 一犬山合23248D 一犬山合23288C 一犬山合23226C 一犬山合23162C	東海南23228K 東海郷23129A 東海南23160G 東海滑23283B 東海田23243C 東海明23133K 東海科23212C 東海田23268J 東海北23256E 東海科23201H 東海西23196H 東海東23197F 東海南23260C 東海橋23229H 東海科23217D 東海西23218B 東海西23270A 東海東23214K 東海南23216F 東海和23118F 東海村23110A 東海科23128C 東海西23237J 東海西23237J 東海西23112G 東海海23111J 東海尾23184D 東海東23185B 東海春23250F 東海進23247F 東海西23263H 東海羽23140B 東海田23166F 東海科23168B 東海業23169A 東海業23167D 東海東23261A 東海浦23170D 東海北23135F 東海南23224G 東海江23173J 東海科23174G 東海陵23210G 東海平23200K 東海平23279D 東海丘23239E 東海産23221B 東海好23204B 東海和23265D 東海東23274C 東海和23102K 東海山23113E 東海田23244A 東海野23215H 東海野23276K 東海賀23161E 東海業23238G	東海南23228K 東海郷23129A 東海南23160G 東海滑23283B 東海田23243C 東海明23133K 東海科23212C 東海田23268J 東海北23256E 東海科23201H 東海西23196H 東海東23197F 東海南23260C 東海橋23229H 東海科23217D 東海西23218B 東海西23270A 東海東23214K 東海南23216F 東海和23118F 東海村23110A 東海科23128C 東海西23237J 東海西23237J 東海西23112G 東海海23111J 東海尾23184D 東海東23185B 東海春23250F 東海進23247F 東海西23263H 東海羽23140B 東海田23166F 東海科23168B 東海業23169A 東海業23167D 東海東23261A 東海浦23170D 東海北23135F 東海南23224G 東海江23173J 東海科23174G 東海陵23210G 東海平23200K 東海平23279D 東海丘23239E 東海産23221B 東海好23204B 東海和23265D 東海東23274C 東海和23102K 東海山23113E 東海田23244A 東海野23215H 東海野23276K 東海賀23161E 東海業23238G	東海南23228K 東海郷23129A 東海南23160G 東海滑23283B 東海田23243C 東海明23133K 東海科23212C 東海田23268J 東海北23256E 東海科23201H 東海西23196H 東海東23197F 東海南23260C 東海橋23229H 東海科23217D 東海西23218B 東海西23270A 東海東23214K 東海南23216F 東海和23118F 東海村23110A 東海科23128C 東海西23237J 東海西23237J 東海西23112G 東海海23111J 東海尾23184D 東海東23185B 東海春23250F 東海進23247F 東海西23263H 東海羽23140B 東海田23166F 東海科23168B 東海業23169A 東海業23167D 東海東23261A 東海浦23170D 東海北23135F 東海南23224G 東海江23173J 東海科23174G 東海陵23210G 東海平23200K 東海平23279D 東海丘23239E 東海産23221B 東海好23204B 東海和23265D 東海東23274C 東海和23102K 東海山23113E 東海田23244A 東海野23215H 東海野23276K 東海賀23161E 東海業23238G	な名古屋特別支援23459B な名古屋盲23451G なにしお特別支援23454A にしお特別支援23437A は春日台特別支援23467C は春日台特別支援23460F は半田特別支援23469K ひひらぎ特別支援23441K みみあい特別支援23442H みみあい特別支援23476B 港特別支援23468A 南特別支援23464J 三好特別支援23474F も守山特別支援23421E わ若宮高等特別支援23421E 私立 (高等学校) あ愛知知23501G あ愛知啓成23531J あ愛知工業大学名電23525D あ愛知産業大学三河23550E あ愛知淑徳23502E あ愛知みずほ大学瑞穂23527A あ愛知黎明23538F あ安城学徳23552A え桜花学園23524D お岡崎華23529G き菊亭学際23507D け啓明学際23503C け啓明学際23559J こ桜丘23544A し至学館23513A 修文学院23530A す椋山女子学園23509B せ聖カピタニオ女子23532G 星信23540H 清林館23537H 聖霊23534C 成大23554H 大滝23535A 同大学大23510F ち中京大学附属中京23512B 中部大学第一23523H 中部大学春日丘23536K つ黄柳野23556D と東海学海23514J 東海学園23515G 東海邦23517C 東海若23545J 東海川23546G 豊田大谷23553K 豊橋中央23547E 同朋23518A な名古屋23519K 名古屋葵大谷23522K 名古屋大谷23506H 名古屋経済大学市邨23504A 名古屋経済大学高蔵23505K 名古屋工業23520C 名古屋国際23521A 名古屋たちな23516E 南山23526B に日本福祉大学付属23511D 人間環境大学附属岡崎23543B ひ光ヶ丘女子23548C ふ藤ノ花女子23549A ほ誉23551C め名城大学附属23528J るルネサンス豊田23558A (中等教育学校) か海陽23557B 上記以外の高等学校等 23999C	な名古屋特別支援23459B な名古屋盲23451G なにしお特別支援23454A にしお特別支援23437A は春日台特別支援23467C は春日台特別支援23460F は半田特別支援23469K ひひらぎ特別支援23441K みみあい特別支援23442H みみあい特別支援23476B 港特別支援23468A 南特別支援23464J 三好特別支援23474F も守山特別支援23421E わ若宮高等特別支援23421E 私立 (高等学校) あ愛知知23501G あ愛知啓成23531J あ愛知工業大学名電23525D あ愛知産業大学三河23550E あ愛知淑徳23502E あ愛知みずほ大学瑞穂23527A あ愛知黎明23538F あ安城学徳23552A え桜花学園23524D お岡崎華23529G き菊亭学際23507D け啓明学際23503C け啓明学際23559J こ桜丘23544A し至学館23513A 修文学院23530A す椋山女子学園23509B せ聖カピタニオ女子23532G 星信23540H 清林館23537H 聖霊23534C 成大23554H 大滝23535A 同大学大23510F ち中京大学附属中京23512B 中部大学第一23523H 中部大学春日丘23536K つ黄柳野23556D と東海学海23514J 東海学園23515G 東海邦23517C 東海若23545J 東海川23546G 豊田大谷23553K 豊橋中央23547E 同朋23518A な名古屋23519K 名古屋葵大谷23522K 名古屋大谷23506H 名古屋経済大学市邨23504A 名古屋経済大学高蔵23505K 名古屋工業23520C 名古屋国際23521A 名古屋たちな23516E 南山23526B に日本福祉大学付属23511D 人間環境大学附属岡崎23543B ひ光ヶ丘女子23548C ふ藤ノ花女子23549A ほ誉23551C め名城大学附属23528J るルネサンス豊田23558A (中等教育学校) か海陽23557B 上記以外の高等学校等 23999C	な名古屋特別支援23459B な名古屋盲23451G なにしお特別支援23454A にしお特別支援23437A は春日台特別支援23467C は春日台特別支援23460F は半田特別支援23469K ひひらぎ特別支援23441K みみあい特別支援23442H みみあい特別支援23476B 港特別支援23468A 南特別支援23464J 三好特別支援23474F も守山特別支援23421E わ若宮高等特別支援23421E 私立 (高等学校) あ愛知知23501G あ愛知啓成23531J あ愛知工業大学名電23525D あ愛知産業大学三河23550E あ愛知淑徳23502E あ愛知みずほ大学瑞穂23527A あ愛知黎明23538F あ安城学徳23552A え桜花学園23524D お岡崎華23529G き菊亭学際23507D け啓明学際23503C け啓明学際23559J こ桜丘23544A し至学館23513A 修文学院23530A す椋山女子学園23509B せ聖カピタニオ女子23532G 星信23540H 清林館23537H 聖霊23534C 成大23554H 大滝23535A 同大学大23510F ち中京大学附属中京23512B 中部大学第一23523H 中部大学春日丘23536K つ黄柳野23556D と東海学海23514J 東海学園23515G 東海邦23517C 東海若23545J 東海川23546G 豊田大谷23553K 豊橋中央23547E 同朋23518A な名古屋23519K 名古屋葵大谷23522K 名古屋大谷23506H 名古屋経済大学市邨23504A 名古屋経済大学高蔵23505K 名古屋工業23520C 名古屋国際23521A 名古屋たちな23516E 南山23526B に日本福祉大学付属23511D 人間環境大学附属岡崎23543B ひ光ヶ丘女子23548C ふ藤ノ花女子23549A ほ誉23551C め名城大学附属23528J るルネサンス豊田23558A (中等教育学校) か海陽23557B 上記以外の高等学校等 23999C	(特別支援学校) み三重大学教育学部附24051G 属特別支援 (高等専門学校) す鈴鹿工業高専24092D と鳥羽商船高専24091F 公立 (高等学校) あ明野24137H あけほの学園24148C い朝飯明24156D い飯南24129G い飯野24115G い飯白鳳24166A い石薬師24157B い伊勢工24133E い伊勢工24134C い伊勢まなび24136K いなべ総合学24104A い生24160B い野24144A う上野24132G う宇治山田商24135A お相尾可24130A お尾鷲24151C か亀山24117C か川越24162J か神戸24114J か南24155F か本24154H く熊野藍24168H く青名北24101G く桑名工業24158A く桑名西24102E く西野24113A く志摩24112D く白子24116E く産24143B く学園24164E く津24118A つ津工業24121A つ津商24122K つ津西24119K つ津東24120C と鳥羽24141F とな張24149A とな張青峰24167K は白山24125D は久居24161A は久居農林24124F は北星24112B は阪24126B は阪工業24127A は阪商24128J みみえ夢学園24123H み南伊勢24165C よ四日市24105K よ四日市工業24109B よ四日市商業24111D よ四日市中央工業24110F よ四日市西24107F よ四日市農芸24108D よ四日市南24106H よ四日市四郷24159J (特別支援学校) い稲葉特別支援24454G かかがやき特別支援24458K くくわな特別支援24431H し城山特別支援24453J す杉の子特別支援24457A と特別支援学校伊賀つ24461K ばさ学園 特別支援学校玉城わ24460A かば学園 特別支援学校西日野24455E にじ学園 特別支援学校東紀州24442C くろしお学園
--	--	--	---	---	---	--	--	--	---

特別支援学校北勢き 24441E  
らら学園

ま松阪あゆみ特別支援 24432F  
も盲 24451B  
ろ響 24452A  
わ度会特別支援 24456C

**私立**  
(高等学校)

あ愛農学園農業 24512H  
青 山 24514D  
い伊勢学園 24509H  
一英志学 24522E  
え大橋学 24517J  
か海皇学 24502A  
さ桜学 24510A  
すセントヨゼフ女子学 24504G  
せ高津田学 24505E  
たつ徳重 24518G  
み三 24507A  
よ四日市メリアル学院 24503J  
代々 24520J

(中等教育学校)

す鈴鹿 24523C

(特別支援学校)

せ聖母の家学園 24951D  
(高等専門学校)

き近畿大学工業高専 24991C  
上記以外の高等学校等 24999J

**滋賀県**

**国立**  
(特別支援学校)

し滋賀大学教育学部附 25051B  
属特別支援

**公立**  
(高等学校)

あ安曇川 25139K  
い伊石香部 25137C  
石山 25151J  
石川 25107A  
伊吹 25147A  
え知 25134J  
お津 25106C  
大津商 25110A  
大津清 25150A  
か堅河 25103J  
北津 25143H  
草津 25148J  
草津 25124A  
こ甲南 25141A  
甲南西 25146B  
国湖南 25130F  
湖情報 25149G  
立信南 25142K  
し信楽 25131D  
せ瀬田工 25108K  
業所 25101B  
た高鳥 25138A  
な玉川 25144F  
長姫 25136E  
長浜 25153E  
長浜 25117J  
の能登星 25118G  
は八幡工 25119E  
八幡商 25120J  
彦東大 25121G  
彦根工 25104G  
業 25113F

彦根翔西館 25152G  
彦根東 25111K  
米野 25132B  
み水原 25135G  
み水口 25128D  
も守東 25129B  
守山 25125K  
や野北 25145D  
野八日市 25127F  
八日市 25122E  
り栗東 25123C  
東 25126H

(特別支援学校)

え愛知高等養護 25450K  
き北高等養護 25431C  
と北津養護 25458E  
く草津養護 25459C  
こ甲南高等養護 25443G  
甲良養護 25460G  
し新旭養護 25441A  
も鳥居本養護 25456J  
な長北星高等養護 25442J  
長浜養護 25455A  
み三雲養護 25457G  
も盲 25451H  
や野洲養護 25453D  
よろ日市養護 25454B  
ろう話 25452F

**私立**  
(高等学校)

あ綾羽 25506J  
いECC学 25511E  
お近江 25503D  
近江兄弟社 25504B  
こ光泉カトリック 25508E  
幸福の科学学 25513A  
し滋賀学 25507G  
司学館 25509C  
滋賀短期大学附 25501H  
ひ比総 25502F  
彦根総合 25510G  
り立命館守山 25140C

(中等教育学校)

みM I H O 美 学院 25512C  
上記以外の高等学校等 25999D

**京都府**

**国立**  
(高等学校)

き京都教育大学附属 26001A  
(特別支援学校)

き京都教育大学附属特 26051H  
別支援

(高等専門学校)

ま舞鶴工業高専 26091G

**公立**  
(高等学校)

あ綾部 26122A  
お鴨沂 26102F  
大乙江 26127A  
か開建 26110G  
海洋 26129H  
桂 26107G  
亀岡 26119A  
き北桑田 26118B  
北木 26108E  
京都工 26161A  
都学 26155G  
都す 26166B  
京都奏 26157C  
京都堀川音 26158A  
京八幡 26158A

く久御山 26147F  
こ工業 26124G  
さ西陽 26111E  
西向 26138G  
嵯峨野 26106J  
し須知 26121B  
須城南 26159K  
城南 26114K  
城陽 26104B  
す雀 26165D  
せ清明 26160C  
そ田 26120D  
た丹後 26116F  
と東 26164F  
と東 26134D  
と東 26152B  
と東 26144A  
と東 26156D  
と東 26153A  
と東 26149B  
と東 26126C  
と東 26151D  
と東 26112C  
と東 26125E  
と東 26140J  
と東 26145K  
と東 26123J  
と東 26148D  
と東 26139E  
と東 26131K  
と東 26163H  
と東 26141G  
と東 26109C  
と東 26101H  
と東 26146H  
と東 26143C  
と東 26105A  
と東 26103D

(特別支援学校)

い井手やまぶき支援 26433E  
う宇治支 26432G  
き北総合支 26441F  
く呉竹総合支 26457B  
く白河総合支 26458A  
白陽支 26463G  
白陽支 26463G  
た丹波支 26459J  
ちな丹支 26462J  
な鳴滝総合支 26456D  
に西総合支 26464E  
ひ東総合支 26460B  
東山支 26162K  
ま舞鶴支 26442D  
み山支 26461A  
む向日が丘支 26453K  
も盲幡支 26451C  
や八幡支 26431J  
よろ謝の海支 26454H  
ろろう 26452A

**私立**  
(高等学校)

い一燈園 26501C  
お大華谷 26502A  
か京都外大 26504H  
京共栄学 26529C  
京都 26532C  
京都 26541B  
京都 26544G  
京都 26518H  
京都 26537D  
京都 26542A  
京都 26519F  
京都 26540D  
京都 26515C  
京都 26516A  
京都 26531E  
京都 26539A  
京都 26520K  
京都 26503K  
京都 26517K  
京都 26543J

京都長尾谷 26545E  
京都西山 26522F  
京都文教 26513G  
京都山 26538B  
京都明德 26525A  
京都明徳 26512J  
京都明徳 26505F  
と同志社 26506F  
と同志社 26521H  
と同志社 26533A  
に日ノートルダム女学院 26523D  
は花園 26506D  
は花園 26507B  
ふ福知山 26534K  
ふ福知山 26530G  
へ平安女学 26524B  
ら洛星 26509J  
洛南 26510B  
洛陽 26527G  
り立命館 26511A  
立命館宇治 26528E  
龍谷大学付属平安 26508A

上記以外の高等学校等 26999K

**大阪府**

**国立**  
(高等学校)

お大阪教育大学附属池田 27002E  
大阪教育大学附属天 27001G  
王寺  
大阪教育大学附属平野 27003C  
(特別支援学校)

お大阪教育大学附属特 27051C  
別支援

**公立**  
(高等学校)

あ芥川 27270B  
旭 27127G  
芦間 27298B  
阿武野 27276A  
阿倍野 27157J  
い生野工 27163C  
生野工 27238J  
池田 27103K  
池尾工業 27236B  
尾工 27182K  
泉大津 27180C  
泉総 27316D  
和市 27130G  
いちりつ 27225G  
茨木 27116A  
茨木 27308C  
茨木 27117K  
茨木 27153F  
え園今 27307E  
お桜大 27332F  
冠 27291E  
大阪ビジネスフロン 27327K  
ティア 27326A  
大阪府教育センター 27326A  
附属  
大阪わかば 27331H  
大塚 27281H  
大前 27126J  
大風 27175G  
か貝塚 27185D  
貝塚南 27186B  
懐春館 27324E  
春日 27115C  
交野 27142A  
真なみはや 27295H  
門西 27208G  
金岡 27178A  
河野 27165K  
かわち南 27304A  
き岸和田 27183H  
岸和田市立産業 27218D

北かわち阜が丘 27322J  
北北千里 27252D  
く北野 27101C  
久柴島 27114E  
二米田 27259A  
工芸 27239G  
高津 27144G  
港南造 27300H  
香里丘 27273G  
さ堺剛 27269J  
堺上 27290G  
堺工 27312A  
堺西 27213C  
堺東 27177C  
堺花 27321A  
堺桜宮 27221D  
堺桜野 27184F  
狭野工 27313K  
し四條山 27264H  
信條 27132C  
信谷 27104H  
信谷 27143J  
信谷 27309A  
吹田 27118H  
吹田 27120K  
吹田 27330K  
住吉 27158G  
住吉 27233H  
せ成美 27314H  
成美 27302D  
摂津 27124B  
泉北 27176E  
泉陽 27173A  
千里 27119F  
千里 27319J  
た大石 27329F  
高高 27211G  
高槻 27207J  
中槻 27294K  
つ槻木 27301F  
鶴見商 27232K  
て豊島 27108A  
と天王山 27156A  
と刀根 27206A  
豊美 27172B  
な富田 27105F  
長尾 27166H  
長尾 27136F  
長野 27168D  
にし長吉 27162E  
西長成 27155B  
西川 27272J  
西野田工 27306G  
ね寝屋川 27133A  
の農野 27190A  
は伯崎 27141B  
花野太 27258C  
汎園 27147A  
阪愛 27224J  
ひ東南 27159E  
東大阪市立 27222B  
東大阪 27212E  
東大阪 27333D  
東住吉 27161G  
東住吉 27315F  
東百舌鳥 27179K  
東淀川 27102A  
東淀工 27237A  
日根野 27293A  
枚岡樟風 27296F  
枚方津 27135H  
枚方津 27292C  
枚方なぎ 27303B  
ふ福井 27268A  
福井 27286J  
福井 27282F  
福井 27170F  
藤井寺工 27311C  
布施 27146C  
布施 27256G  
布施 27310E  
ほ北摂つば 27318A



市川 28546D	高取 29143K
え A I E 国際 28555C	高取 29160K
お小 聖心女子学院 28525A	十津 川 29129D
か関 西学院高等部 28528F	とな 奈良 29103A
き近 畿大学附属豊田 28547B	奈良 29150B
け啓 明学院 28509K	奈良 29165A
賢 明女子学院 28543K	奈良 29159F
こ甲 子園学院 28533B	奈良 29162F
甲南 女子 28502B	に西 階 29130H
神戸海星女子学院 28505G	ほ法 隆寺 29163D
神戸学院大学附属 28513H	はや 大和 29154E
神戸弘 陵学院 28548A	や大 和 29157K
神戸 国際 28552J	山 山 29110C
神戸国際大学附属 28523E	(特別支援学校)
神戸女子学院高等学部 28529D	あ明 日香 29453F
神戸星 城 28516B	お大 淀 29456A
神戸第 一 28508A	お高 養 29457J
神戸常 盤女子 28515D	こ西 和 29442A
神戸野 田 28517A	せ奈 良 29443J
神戸山手グローバル 28511A	な奈 良 29441B
神戸龍 谷 28507C	良 29458G
甲陽 学院 28534A	にも 二階 29459E
さ彩 星工 28514F	盲 堂 29451K
三三 田 28537E	ろ う 29452H
し鳳 松 28535J	私 立
神港 学 28510C	(高等学校)
親和 女子 28512K	あ飛 鳥 29520F
須磨 学 28520A	い育 英 29514A
そ蒼 園 28539A	か樞 原 29508G
た滝 川 28526K	関西 文化 29522B
滝川 第 二 28550B	ち智 辯学 29509E
と東 洋大学附属姫路 28545F	ジ高等部 29518D
な灘 28503A	て帝 塚 29502H
仁川 学院 28531F	天理 29503F
は白 陵 28540E	と東 大寺 29506A
ひノ 本学 28542A	な奈 良 29510K
日雀 丘学 28524C	奈良 29513C
姫路 女子 28541C	奈良 29519B
兵庫大学附属須磨浦 28521J	奈良 29504D
ほ報 徳学 28530H	奈良 29505B
む武 庫川女子大学附属 28532D	西大 和学 29515K
ゆ百 合学 28527H	日 本教育 29521D
ろ六 甲学 28504J	(中等教育学校)
上記以外の高等学校等 28999A	せ聖 心学 29517F
(奈良県)	上記以外の高等学校等 29999F
国立	(和歌山県)
(中等教育学校)	国立
な 奈良女子大学附属 29001H	(特別支援学校)
(高等専門学校)	わ和 歌山大学教育学部 30051K
な 奈良工業高専 29091C	附属特別支援
公立	(高等専門学校)
(高等学校)	わ和 歌山工業高専 30091J
い生 駒 29104J	公立
う字 畝 29131F	(高等学校)
お王 寺工 29116B	あ有 田 29122B
か樞 香 29118J	い伊 都 29145A
こ郡 芝 29137E	い海 南 29119B
国五 山 29108A	き紀 神 29108A
所実 條 29128F	央志 笠 29102G
さし 井 29115D	貴の 川 30108G
せ磯 野 29152J	きき の 30144C
そ西 野 29161H	紀北 工 30102H
た高 翔 29124C	く串 北 農 30141J
高田 和 清 29148A	く熊 本 古 30131A
高田 上 29109K	こ向 陽 30109E
高田 田 29120A	し粉 河 30106A
高田 業 29132D	し新 宮 30134F
	新 翔 30135D

せ星 林 30118D	谷 31110D
た耐 久 30123A	あ岩 美 31107D
田 辺 工 30127C	く倉 吉 31131G
と桐 田 30129K	倉吉 西 31112A
とな 那 賀 30107J	倉吉 農 31113J
は橋 本 30101K	倉吉 東 31111B
ひ日 高 30124J	さ境 31124D
み南 高 30126E	さ境 港 31133C
わ和 歌山(市立) 30136B	ち智 頭 31109A
和歌山(県立) 30139G	と鳥 取 31104K
和歌山 北 30111G	鳥取 湖 31130J
和歌山工業 30116H	鳥取 商 31103A
和歌山商業 30115K	鳥取 中央 31132E
和歌山東 30110J	鳥取 英 31102C
(特別支援学校)	鳥取 東 31101E
き紀 伊コスモス支援 30441H	ひ日 野 31134A
きのかわ支援 30456F	ひ日 風 31129E
紀北支援 30452C	や八 頭 31108B
たちばな支援 30458B	よ米 子 31120A
な南紀はまゆう支援 30451E	米子 工 31122H
みくまの支援 30457D	米子 西 31119H
みはま支援 30459A	米子 白 31135K
わ和歌山さくら支援 30431A	米子 東 31118K
和歌山 旨 30453A	米子 南 31121K
和歌山ろ う 30454K	
私 立	国立
(高等学校)	(特別支援学校)
か開 智 30502C	と鳥 取大学附属特別支援 31051E
き近 畿大学附属新宮 30505H	(高等専門学校)
近畿大学附属和歌山 30507D	よ米 子工業高専 31091D
け慶 風 30510D	公立
と高 野 山 30501E	(高等学校)
ち智 辯学 30506F	あ青 谷 31110D
は初 芝 橋 30509A	い岩 美 31107D
りら 創造 30511B	く倉 吉 31131G
わ和 歌山信愛 30503A	倉吉 西 31112A
和歌山南 陵 30508B	倉吉 農 31113J
上記以外の高等学校等 30999A	倉吉 東 31111B
(鳥取県)	さ境 31124D
国立	さ境 港 31133C
(特別支援学校)	ち智 頭 31109A
と鳥 取大学附属特別支援 31051E	と鳥 取 31104K
(高等専門学校)	鳥取 湖 31130J
よ米 子工業高専 31091D	鳥取 商 31103A
公立	鳥取 中央 31132E
(高等学校)	鳥取 英 31102C
あ青 谷 31110D	鳥取 東 31101E
い岩 美 31107D	ひ日 野 31134A
く倉 吉 31131G	ひ日 風 31129E
倉吉 西 31112A	や八 頭 31108B
倉吉 農 31113J	よ米 子 31120A
倉吉 東 31111B	米子 工 31122H
さ境 31124D	米子 西 31119H
さ境 港 31133C	米子 白 31135K
ち智 頭 31109A	米子 東 31118K
と鳥 取 31104K	米子 南 31121K
鳥取 湖 31130J	
鳥取 商 31103A	
鳥取 中央 31132E	
鳥取 英 31102C	
鳥取 東 31101E	
ひ日 野 31134A	
ひ日 風 31129E	
や八 頭 31108B	
よ米 子 31120A	
米子 工 31122H	
米子 西 31119H	
米子 白 31135K	
米子 東 31118K	
米子 南 31121K	

(特別支援学校)	い出 雲 西 32507E
か皆 生 養 護 31453G	い出 雲 北 陵 32506G
く倉 吉 養 護 31454E	石見 智 翠 館 32508C
こ琴の浦高等特別支援 31457K	か開 星 32501F
と鳥 取 旨 31451A	きキ リスト教 愛 真 32513K
は鳥 取 養 護 31441C	し松 徳 学 院 32504A
よ米 兎 養 護 31455C	ま益 田 東 32512A
私 立	め明 江 西 32505J
(高等学校)	り立 正 大学 32509A
く倉 吉 北 31503G	り立 正 大学 32502D
せ青 翔 開 愛 31508H	上記以外の高等学校等 32999B
と鳥 取 敬 智 31501A	
ゆ湯 梨 浜 学 園 31507K	
よ米 子 北 31504E	
米子 松 藤 31505C	
米子 北 斗 31506A	
上記以外の高等学校等 31999G	
(島根県)	
国立	
(高等専門学校)	
ま松 江工業高専 32091K	
公立	
(高等学校)	
い飯 南 32110K	
出 雲 工業 32113D	
出 雲 商 業 32114B	
出 雲 農 林 32115A	
お大 隠 岐 32117G	
隠 岐 水 産 32132A	
こ江 津 工 業 32125A	
し島 根 中 央 32139H	
情報 科 道 32140A	
た大大 東 32107K	
つ津 和 東 32131B	
に瀬 摩 32118E	
は浜 田 商 田 32124K	
ひ浜 田 水 産 32126F	
ま益 益 松 田 翔 32138K	
松 江 工 業 32106A	
松 江 商 業 32106A	
松 江 農 林 32104E	
松 江 東 32136C	
松 江 南 32103G	
みや 三 刀 上 32121E	
や矢 安 来 32101A	
よ横 田 32108H	
吉 賀 32130D	
(特別支援学校)	
い出 雲 養 護 32455J	
石見 養 護 32456G	
お隠 岐 養 護 32461C	
こ江 津 清 和 養 護 32459A	
は浜 田 養 護 32460E	
ま益 田 養 護 32441J	
松 江 清 心 養 護 32454A	
松 江 緑 が 丘 養 護 32457E	
松 江 養 護 32458C	
松 江 ろ う 32452D	

も盲 32451F	原 33130K
私 立	井 原 市 立 33171G
(高等学校)	う宇 治 33165B
い出 雲 西 32507E	鳥 城 33102D
い出 雲 北 陵 32506G	お岡 山 朝 日 33101F
石見 智 翠 館 32508C	岡 山 一 宮 33182B
か開 星 32501F	岡 山 工 業 33106G
きキ リスト教 愛 真 32513K	岡 山 後 楽 館 33188A
し松 徳 学 院 32504A	岡 山 城 東 33187C
ま益 田 東 32512A	岡 山 操 山 33103B
め明 江 西 32505J	岡 山 東 商 業 33108C
り立 正 大学 32509A	岡 山 芳 泉 33105J
り立 正 大学 32502D	岡 山 御 津 33193H
上記以外の高等学校等 32999B	岡 山 南 33109A
(岡山県)	久 33144K
国立	岡 33126A
(特別支援学校)	か笠 岡 工 業 33127K
お岡山大学附属特別支援 33051F	笠 岡 商 業 33128H
(高等専門学校)	片 勝 間 田 33173C
つ津 山工業高専 33091E	山 33158K
公立	山 33154G
(高等学校)	方 33146F
い井 原 市 立 33130K	く倉 敷 天 城 33111C
う宇 治 33165B	倉 敷 工 業 33114H
鳥 城 33102D	敷 古 池 33183A
お岡 山 朝 日 33101F	敷 商 業 33116D
岡 山 一 宮 33182B	敷 翔 業 33119C
岡 山 工 業 33106G	敷 市 立 工 業 33167J
岡 山 後 楽 館 33188A	敷 青 中 陵 33110E
岡 山 城 東 33187C	敷 南 33112A
岡 山 操 山 33103B	敷 鷲 羽 33192K
岡 山 東 商 業 33108C	敷 陽 33145H
岡 山 芳 泉 33105J	敷 寺 33129F
岡 山 御 津 33193H	敷 思 33175K
岡 山 南 33109A	敷 戸 33139C
久 33144K	敷 南 33140G
岡 33126A	敷 社 33132F
か笠 岡 工 業 33127K	敷 南 33186E
笠 岡 商 業 33128H	敷 梁 33133D
上 33173C	敷 南 33191A
田 33158K	敷 南 33148B
山 33154G	敷 南 33124E
方 33146F	敷 野 33121A
城 33111C	敷 南 33184J
業 33114H	敷 工 33176H
池 33183A	敷 南 33177F
業 33116D	敷 山 33117B
業 33119C	敷 業 33118A
業 33167J	敷 業 33119J
陵 33110E	敷 東 33120B
央 33113K	敷 見 33135A
南 33112A	
羽 33192K	
陽 33145H	
寺 33129F	
思 33175K	
戸 33139C	
南 33140G	
社 33132F	
南 33186E	
梁 33133D	
南 33191A	
業 33148B	
南 33124E	
野 33121A	
南 33184J	
工 33176H	
南 33177F	
山 33117B	
業 33118A	
業 33119J	
東 33120B	
見 33135A	

岡山県	
国立	
(特別支援学校)	
お岡山大学附属特別支援 33051F	
(高等専門学校)	
つ津山工業高専 33091E	
公立	
(高等学校)	
い井原市 立 33130K	
う宇治 33165B	
鳥城 33102D	
お岡山朝日 33101F	
岡山一宮 33182B	
岡山工業 33106G	
岡山後楽館 33188A	
岡山城東 33187C	
岡山操山 33103B	
岡山東商 業 33108C	
岡山芳泉 33105J	
岡山御津 33193H	
岡山南 33109A	
久 33144K	
岡 33126A	
か笠岡工 業 33127K	
笠岡商 業 33128H	
上 33173C	
田 33158K	
山 33154G	
方 33146F	
城 33111C	
業 33114H	
池 33183A	
業 33116D	
業 33119C	
業 33167J	
陵 33110E	
央 33113K	
南 33112A	
羽 33192K	
陽 33145H	
寺 33129F	
思 33175K	
戸 33139C	
南 33140G	
社 33132F	
南 33186E	
梁 33133D	
南 33191A	
業 33148B	
南 33124E	
野 33121A	
南 33184J	
工 33176H	
南 33177F	
山 33117B	
業 33118A	
業 33119J	
東 33120B	
見 33135A	







白 枅 支 援 44456B  
 お大 分 支 援 44441D  
 さ 佐 伯 支 援 44432E  
 々 々 々 支 援 44435K  
 し 新 生 支 援 44457A  
 た 竹 田 支 援 44431G  
 ち 中 央 支 援 44421K  
 な 津 支 援 44450C  
 ひ 出 支 援 44433C  
 日 田 支 援 44458J  
 へ 別 府 支 援 44453H  
 み 南 石 垣 支 援 44459G  
 も 布 支 援 44451A  
 ゆ 由 支 援 44434A  
 ろ 支 援 44452K

**私立**  
 (高等学校)

い 稲 葉 学 園 44515A  
 お 岩 田 44512G  
 大 分 国 際 情 報 44502K  
 し 大 東 明 44516K  
 と 昭 和 学 園 44504F  
 と 藤 田 44507A  
 に 日 本 理 学 大 学 附 属 44513E  
 ひ 東 九 州 龍 谷 44506B  
 ふ 福 徳 学 院 44501A  
 府 府 溝 部 学 園 44518F  
 へ 別 府 溝 部 学 園 44511J  
 め 明 豊 44517H  
 や 柳 ケ 浦 44508J  
 よ 楊 志 館 44503H

上記以外的高等学校等 44999H

**宮崎県**

**国立**  
 (高等専門学校)

み 都 城 工 業 高 専 45091A

**公立**  
 (高等学校)

い 飯 野 45139J  
 か 門 川 45107A  
 こ 小 林 秀 林 45136D  
 さ 小 林 秀 峰 45147K  
 た 佐 土 原 45143G  
 高 城 45135F  
 高 高 千 城 45101A  
 高 高 鍋 農 業 45112G  
 高 高 鍋 農 業 45113E  
 つ 妻 富 45149F  
 と 富 島 45108J  
 に 日 南 45125J  
 の 延 岡 振 徳 45148H  
 延 岡 工 業 45102K  
 延 岡 商 業 45104F  
 延 岡 商 業 45105D  
 延 岡 雲 45146A  
 ひ 日 向 工 業 45106B  
 日 向 工 業 45109G  
 ふ 福 本 45129A  
 ほ 本 城 庄 45116K  
 み 都 城 工 業 45130E  
 都 城 工 業 45134H  
 都 城 商 業 45133K  
 都 城 西 45132A  
 都 城 農 業 45131C  
 宮 崎 海 洋 45117H  
 宮 崎 北 45121F  
 宮 崎 工 業 45142J  
 宮 崎 商 業 45118F  
 宮 崎 西 45122D  
 宮 崎 西 45120H  
 宮 崎 農 業 45123B  
 宮 崎 東 45124A  
 宮 崎 南 45119D

**(中等教育学校)**  
 こ 五 ヶ 瀬 45145C

**(特別支援学校)**  
 あ 赤 江 ま つ ば ら 支 援 45456H  
 き 清 武 せ い り ゅ う 支 援 45442H  
 こ 小 林 こ す も す 支 援 45435E  
 こ 児 湯 る び な す 支 援 45434G  
 に 日 南 く ろ し お 支 援 45441K  
 の 延 岡 し ろ や ま 支 援 45433J  
 ひ 日 向 ひ ま わ り 支 援 45432A  
 み み な み の か ぜ 支 援 45431B  
 都 城 さ き り し ま 支 援 45458D  
 都 城 さ く ら 聴 覚 支 援 45453C  
 み や ざ き 中 央 支 援 45455K  
 明 星 視 覚 支 援 45452E

**私立**  
 (高等学校)

お 櫻 美 学 園 45509B  
 こ 小 林 西 45510F  
 せ 聖 心 ウ ル ス ラ 学 園 45513A  
 に 日 南 学 園 45511D  
 に 日 章 学 園 45505K  
 日 章 学 園 九 州 国 際 45515G  
 の 延 岡 学 園 45507F  
 ひ 日 向 学 院 45512B  
 ほ 鶴 翔 45504A  
 み 都 城 45508D  
 都 城 聖 ド ミ ニ コ 学 園 45514J  
 宮 崎 学 園 45502E  
 宮 崎 第 一 45506H  
 宮 崎 日 本 大 学 45503C

上記以外的高等学校等 45999C

**鹿児島県**

**国立**  
 (特別支援学校)

か 鹿 児 島 大 学 教 育 学 部 46051G  
 附 属 特 別 支 援

**(高等専門学校)**  
 か 鹿 児 島 工 業 高 専 46091F

**公立**  
 (高等学校)

あ 奄 美 46166A  
 い 伊 佐 農 林 46139D  
 伊 集 院 46122K  
 出 水 46136K  
 出 水 工 業 46137H  
 出 水 商 業 46179C  
 出 市 来 農 芸 46123H  
 指 宿 商 宿 46110F  
 指 宿 商 業 46178E  
 え 額 娃 46112B  
 お 大 口 46138F  
 大 島 46165C  
 大 島 北 46167K  
 か 永 良 部 46173D  
 開 陽 46187D  
 鶴 翔 46188B  
 鹿 児 島 玉 龍 46175A  
 鹿 児 島 工 業 46107F  
 鹿 児 島 商 業 46176J  
 鹿 児 島 女 子 46177G  
 鹿 児 島 水 産 46114J  
 鹿 児 島 中 央 46103C  
 鹿 児 島 東 46106H  
 鹿 児 島 南 46108D  
 加 治 木 46143B  
 加 治 木 工 業 46144A  
 加 田 46116E  
 加 世 田 常 潤 46117C  
 鹿 屋 工 業 46155F  
 鹿 屋 女 子 46181E  
 鹿 屋 農 業 46156D

蒲 生 46142D  
 川 辺 46118A  
 き 界 島 46170K  
 喜 島 46193J  
 霧 錦 湾 46104A  
 江 木 野 46124F  
 良 商 業 46153K  
 こ 甲 南 分 46102E  
 こ 甲 南 分 46146G  
 国 分 中 央 46180G  
 古 仁 屋 46169F  
 さ 薩 南 工 業 46120C  
 薩 摩 中 央 46189A  
 し 志 布 志 46151C  
 志 松 陽 46184K  
 せ 川 薩 清 修 館 46192A  
 川 内 商 工 46125D  
 そ 曾 子 島 中 46126B  
 た 武 種 子 島 中 46196C  
 た 武 種 子 島 中 46186F  
 種 子 島 中 46191B  
 つ 垂 丸 46194G  
 と 鶴 之 島 46190D  
 な 楠 隼 46197A  
 の 野 田 女 子 46134C  
 は 人 工 業 46145J  
 ふ 吹 上 46121A  
 福 山 46185H  
 み 崎 46113A  
 み 南 大 隅 46159J  
 め 明 桜 館 46195E  
 や 屋 久 島 46164E  
 山 川 46111D  
 よ 与 論 46174B

**(特別支援学校)**  
 い 出 水 特 別 支 援 46441E  
 指 宿 特 別 支 援 46431H  
 お 大 島 特 別 支 援 46458K  
 か 鹿 児 島 高 等 特 別 支 援 46432F  
 鹿 児 島 特 別 支 援 46453J  
 鹿 児 島 南 特 別 支 援 46434B  
 鹿 児 島 首 46451B  
 鹿 児 島 ろ う 46452A  
 加 治 木 特 別 支 援 46455E  
 鹿 屋 特 別 支 援 46457A  
 く 串 木 野 特 別 支 援 46454G  
 た 武 岡 台 特 別 支 援 46456C  
 な 中 種 子 特 別 支 援 46433D  
 南 薩 特 別 支 援 46442C  
 ま 牧 之 原 特 別 支 援 46464D

**私立**  
 (高等学校)

い 池 田 学 園 池 田 46522E  
 出 水 中 央 46514D  
 お 大 口 明 光 学 園 46515B  
 か 鹿 児 島 46505E  
 鹿 児 島 育 英 館 46523C  
 鹿 児 島 修 学 館 46524A  
 鹿 児 島 実 業 46501B  
 鹿 児 島 純 心 女 子 46506C  
 鹿 児 島 城 西 46503J  
 鹿 児 島 情 報 46507A  
 鹿 児 島 第 一 46516A  
 鹿 屋 中 央 46519E  
 神 村 学 園 高 等 部 46511K  
 し 志 学 館 高 等 部 46521G  
 尚 志 館 46520J  
 樟 南 第 二 南 46502A  
 樟 南 第 二 46517J  
 ほ 鳳 凰 46510A  
 や 屋 久 島 お お ぞ ら 46525K  
 ら フ ラ ー サ ー ル 46508K  
 り 龍 桜 46509H  
 れ れ い め い 46512H

上記以外的高等学校等 46999J

**国立**  
 (高等専門学校)

お 沖 繩 工 業 高 専 47091A

**公立**  
 (高等学校)

い 石 川 47113F  
 糸 満 47101B  
 う 浦 添 工 業 47106C  
 浦 添 工 業 47154C  
 浦 添 商 業 47140C  
 お 沖 繩 工 業 47124A  
 沖 繩 水 産 47131D  
 沖 小 島 47105E  
 か 開 嘉 納 47157H  
 き 北 球 野 47156K  
 球 野 中 471142K  
 く 久 米 志 川 商 業 471149G  
 久 米 志 川 商 業 47119E  
 こ 向 志 川 商 業 47161F  
 コ 野 里 47110A  
 し 首 里 東 47110A  
 首 里 東 47155A  
 ち 知 念 47102A  
 北 谷 47142K  
 中 部 商 業 47123C  
 中 部 農 林 47134J  
 と 泊 川 47145D  
 豊 見 城 47108K  
 豊 見 城 南 47150A  
 な 名 護 商 工 47115B  
 名 護 商 工 47163B  
 那 覇 工 業 47103J  
 那 覇 工 業 47127F  
 那 覇 国 際 47162D  
 那 覇 商 業 47122E  
 那 覇 商 業 47159D  
 南 部 工 業 47128D  
 南 部 農 業 47139K  
 南 部 農 林 47133A  
 に 西 原 47141A  
 は 南 風 原 47143H  
 ふ 普 天 間 47109H  
 へ 辺 土 名 47118G  
 ほ 北 山 47117J  
 北 部 農 林 47135G  
 ま 前 原 47112H  
 み 美 和 志 47107A  
 美 里 工 業 47146B  
 美 里 工 業 47129B  
 宮 古 工 業 47120J  
 宮 古 工 業 47130F  
 宮 古 綜 合 実 業 47164A  
 美 来 工 科 47125K  
 も 本 山 47116A  
 や 八 重 山 47121G  
 八 重 山 商 工 47138A  
 八 重 山 農 林 47137C  
 よ 陽 明 47147A  
 陽 与 勝 47148J  
 読 谷 47111K

**(特別支援学校)**  
 あ 泡 瀬 特 別 支 援 47442J  
 お 大 平 特 別 支 援 47454B  
 沖 繩 高 等 特 別 支 援 47463A  
 沖 繩 首 47452F  
 沖 繩 ろ う 47451H  
 か 鏡 が 丘 特 別 支 援 47453D  
 さ 桜 野 特 別 支 援 47441A  
 し 島 尻 特 別 支 援 47457G  
 ち 中 部 農 林 高 等 支 援 47434H  
 な 名 護 特 別 支 援 47456J  
 那 覇 特 別 支 援 47443G  
 那 覇 み ら い 支 援 47436D  
 に 西 崎 特 別 支 援 47461E  
 は 南 風 原 高 等 支 援 47433K  
 は な さ き 支 援 47435F

み 美 咲 特 別 支 援 47455A  
 宮 古 特 別 支 援 47458E  
 も 森 川 特 別 支 援 47462C  
 や 八 重 山 特 別 支 援 47431C  
 八 重 山 特 別 支 援 47460G  
 よ 陽 明 高 等 支 援 47432A

**私立**  
 (高等学校)

え エナジックススポーツ 47513A  
 高等学院 N 47509C  
 お 沖 繩 カ ト リ ッ ク 47507G  
 沖 繩 尚 学 47501H  
 こ 興 南 47503D  
 し 昭 和 薬 科 大 学 附 属 47505A  
 せ 仙 台 育 英 学 園 沖 繩 47511E  
 つ つ く ば 開 成 国 際 47510G  
 ひ ヒューマンキャンパス 47508E  
 み 瑞 穂 M S C 47512C  
 や 八 洲 学 園 大 学 国 際 47506J

上記以外的高等学校等 47999D

**沖縄県**

## 2 高等学校卒業程度認定試験等, 外国の学校等, 文部科学大臣の指定した者, 認定, 在外教育施設, 専修学校の高等課程

51000K	高等学校卒業程度認定試験	高等学校卒業程度認定試験に合格した者及び2027年3月31日までに合格見込みの者、又は2026年度第2回高等学校卒業程度認定試験に出願している者
	大学入学資格検定	大学入学資格検定に合格した者
52000E	外国の学校等	外国において、学校教育における12年の課程を修了した者及び2027年3月31日までに修了見込みの者、又はこれに準ずる者で文部科学大臣の指定したもの
53000A	文部科学大臣の指定した者	海技教育機構（旧海員学校）の本科を卒業した者及び2027年3月卒業見込みの者、国際バカロレア資格取得者、アビトゥア資格取得者、バカロレア資格（フランス共和国）取得者、GCEAレベル取得者、国際的な評価団体の認定を受けた教育施設に置かれる12年の課程を修了した者又は修了見込みの者、その他文部科学大臣の指定した者（旧制諸学校出身者等）
54000F	認定	大学において、個別の入学資格審査により高等学校を卒業した者と同等以上の学力があると認められた者で、2027年3月31日までに18歳に達するもの
		いわゆる「飛び入学」で大学に入学した者（学校教育法第90条第2項の規定により大学に入学した者）であって、当該者をその後に入学させる大学において、大学における教育を受けるにふさわしい学力があると認められたもの
55000A	在外教育施設	文部科学大臣が高等学校の課程と同等の課程又は相当する課程を有するものとして認定又は指定した在外教育施設の当該課程を修了した者又は2027年3月31日までに修了見込みの者
56000G	専修学校の高等課程	専修学校の高等課程を修了した者及び2027年3月31日までに修了見込みの者

## 《キャンパス案内図》

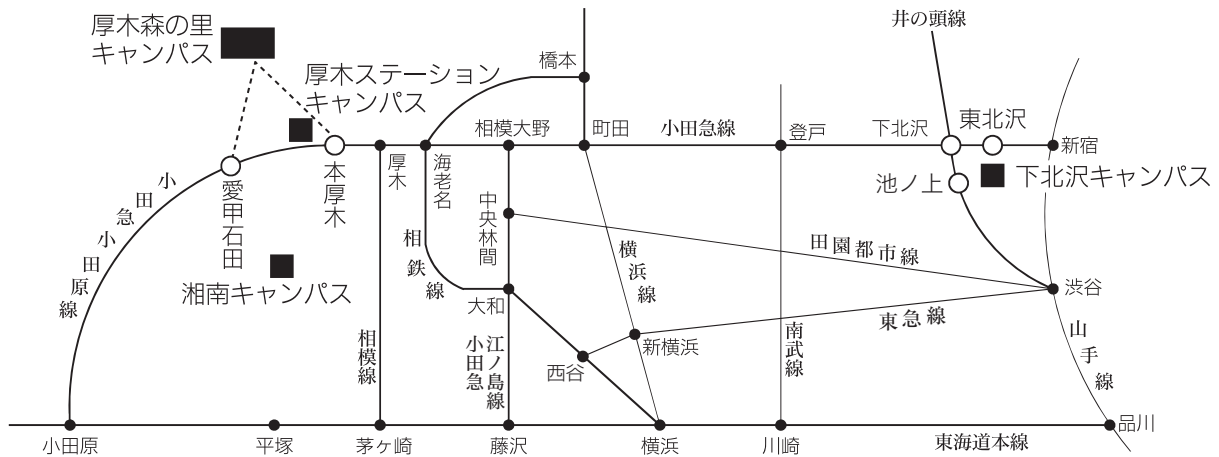

## 《入学試験会場》

[交通]

### ■ 厚木森の里キャンパス

小田急線・愛甲石田駅下車

北口バスターミナル4番線から約10分

愛18 松蔭大学行→終点下車

愛17 森の里行→通信研究所前下車

愛19 愛21 日産先進技術開発センター行→通信研究所前下車

愛15 愛16 森の里行→若宮橋下車 徒歩5分

### ■ 厚木ステーションキャンパス

小田急線本厚木駅下車 北口駅前

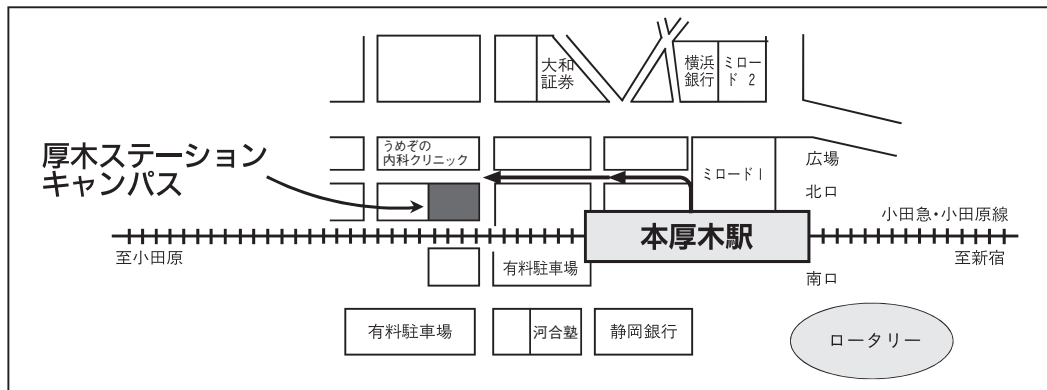

- 厚木森の里キャンパス** 〒243-0124 神奈川県厚木市森の里若宮9番1号  
森の里学園研究施設内  
電話 046-247-1511 (代) FAX 046-247-4234  
(URL) <https://www.shoin-u.ac.jp/>
- 厚木ステーションキャンパス** 〒243-0018 神奈川県厚木市中町4丁目3番1号  
電話 046-296-1511
- 下北沢キャンパス** 〒155-8611 東京都世田谷区北沢1丁目16番10号  
電話 03-3467-1511
- 湘南キャンパス** 〒254-0012 神奈川県平塚市大神9丁目5番10号  
(総合グラウンド)

松 蔭 大 学